DocuSign Envelope ID: 57BBE51D-10BF-4247-A01A-61107606702B

BIOINSIGHT & ECOA

PLANO ESPECÍFICO DE ZONEAMENTO DE RUÍDO – PEZR

ATUALIZAÇÃO DAS CURVAS DE RUÍDO – SITUAÇÃO ATUAL

AEROPORTO INTERNACIONAL DE NAVEGANTES – MINISTRO VICTOR KONDER - SBNF

Navegantes, Santa Catarina

Março de 2024

CCR AEROPORTOS

DocuSign Envelope ID: 57BBE51D-10BF-4247-A01A-61107606702B

ÍNDICE

1. DADOS GERAIS 4
1.1. EMPREENDEDOR 4
1.2. EMPREENDIMENTO 4
1.3. EMPRESA CONSULTORA 4
1.4. EQUIPE TÉCNICA 5
2. INTRODUÇÃO 6
2.1. ENQUADRAMENTO NORMATIVO 6
3. CARACTERIZAÇÃO GERAL 7
3.1. OBJETIVO 7
3.2. LOCALIZAÇÃO 7
4. METODOLOGIA 8
4.1. PARÂMETROS FÍSICOS DO AERÓDROMO 8
5. DADOS OPERACIONAIS 9
5.1. SITUAÇÃO ATUAL 9
5.1.1. Informações Gerais do Aeroporto 9
5.1.2. Dados Operacionais 10
5.2. IMPLANTAÇÃO FUTURA 12
5.2.1. Informações Gerais do Aeródromo 12
5.2.2. Dados Operacionais 13
5.3. ROTAS DE POUSO E DECOLAGEM 15
6. PLANO ESPECÍFICO DE ZONEAMENTO DE RUÍDOS – PEZR 17
6.1. COMPATIBILIDADE DO USO DO SOLO 17
7. CONCLUSÕES 20
8. REFERÊNCIAS 21
9. RESPONSÁVEIS TÉCNICOS 22
10. GESTOR DO AERÓDROMO 23
11. ANEXOS 24

Figuras

Figura 1: Localização do projeto no contexto regional. (Fonte: Software Google Earth Pro versão 7 (64-bit).) 7
Figura 2: Pista de pouso e decolagem. (Fonte: Google Earth, 2023). 10
Figura 3: Pista de pouso e decolagem. (Fonte: Google Earth, 2023). 13

Environmental Consultants Impact Assessment Experts Solution Creators

DocuSign Envelope ID: 57BBE51D-10BF-4247-A01A-61107606702B

Quadros

Quadro 1: Dados físicos. 8
Quadro 2: Aeronaves x Operações %. 9
Quadro 3: Informações da pista de pouso e decolagem. (Fonte: AISWEB; Carta ADC e CCR Aeroportos). 9
Quadro 4: Operações do dia Médio Situação Atual. 10
Quadro 5: Dados Operacionais. 11
Quadro 6: Testes de Motor. 12
Quadro 7: Informações da pista de pouso e decolagem. (Fonte: AISWEB; Carta ADC e CCR Aeroportos). 12
Quadro 8: Operações do dia Médio Implantação Futura. 13
Quadro 9: Dados Operacionais. 14
Quadro 10: Testes de Motor. 15
Quadro 11: Rotas de Pousos e Decolagens de SBNF. (Fonte: AISWEB e CCR Aeroportos). 15
Quadro 12: Usos compatíveis e incompatíveis para áreas abrangidas por PEZR (Fonte: RBAC nº 161/21 Emenda 3). 17

Anexos

Anexo 1: Planta PEZR - Prancha 01 - Cenário 01 - Atual 25
Anexo 2: Planta PEZR - Prancha 02 - Cenário 02 - Capacidade Máxima do Aeroporto 26
Anexo 3: Planta PEZR - Prancha 03 - Sobreposição - Atual/Capacidade Máxima 27
Anexo 4: Relatório Gerado Pelo Software AEDT 28
Anexo 5: Anotações de Responsabilidade Técnica (ARTs) 29

DocuSign Envelope ID: 57BBE51D-10BF-4247-A01A-61107606702B

1. DADOS GERAIS

1.1. EMPREENDEDOR

Razão Social: CONCESSIONARIA DO BLOCO SUL S.A.

CNPJ: 42.130.537/0005-40

Endereço: Rua Osmar Gaya nº 1297, Bairro Meia Praia, Navegantes, SC, CEP: 88.372-001

Contato do Empreendimento: Fabio Favarato Nogueira

Telefone: (11) 93410-6287

E-mail: fabio.nogueira@grupoccr.com.br

1.2. EMPREENDIMENTO

Nome: Aeroporto Internacional de Navegantes – Ministro Victor Konder - SBNF

Atividade: Aeroportuária

Endereço: Rua Osmar Gaya nº 1297, Bairro Meia Praia, Navegantes, SC, CEP: 88.372-001

Licença Ambiental de Operação (LAO): 171/2009

Anexo da Licença: OFÍCIO n° 4631/2022/IMA/CFI que aprova a alteração de titularidade do empreendedor de Empresa Brasileira de Infraestrutura Aeroportuária – INFRAERO, sob o CNPJ 00.352.294/0034-89, para CONCESSIONÁRIA DO BLOCO SUL S.A, de CNPJ nº 42.130.537/0001-16.

Processo Ambiental: DIV/00219/CFI

Órgão Ambiental: Fundação de Meio Ambiente (FATMA) - Secretaria de Estado do Desenvolvimento Econômico Sustentável

Período de Avaliação: 2022

1.3. EMPRESA CONSULTORA

Razão Social: EG Ambiental Ltda (Ecoa Ambiental)

CNPJ: 24.241.958/0001-32

Cadastro Técnico Federal: IBAMA CTF nº 7.108.292

Endereço: Alameda Grajaú, 219, Conj. 30A 30B 31A e 31D – Alphaville Centro Industrial e Empresarial, CEP: 06.454-050, Barueri, SP

DocuSign Envelope ID: 57BBE51D-10BF-4247-A01A-61107606702B

Telefone: (51) 99685-9730

E-mail: ecoa@ecoaambiental.com

Conselho Profissional: CRBio nº 001148-03 | CREA/RS nº 249.015

Representante Legal: Emílio Guilherme Roos da Silva

E-mail: emilio@ecoaambiental.com

1.4. EQUIPE TÉCNICA

Nome: Emílio Guilherme Roos da Silva

Formação: Biólogo

Conselho Profissional: CRBio nº 58.402/03-D

Cadastro Técnico Federal: IBAMA CTF nº 3.950.861

Nome: Paula Lenice Koops

Formação: Engenheira Ambiental e Sanitarista

Conselho Profissional: CREA/RS nº 236.866

Cadastro Técnico Federal: IBAMA CTF nº 7.354.291

Nome: Rafaela Sole Bach Nunes

Formação: Bióloga

Conselho Profissional: CRBio nº 110.672/03-D

Cadastro Técnico Federal: IBAMA CTF nº 7.207.807

Nome: Ricardo Cappellesso de Bona

Formação: Engenheiro Sanitarista e Ambiental

Conselho Profissional: CREA-RS nº 194.726/03-D

Cadastro Técnico Federal: IBAMA CTF nº 6.298.207

DocuSign Envelope ID: 57BBE51D-10BF-4247-A01A-61107606702B

2. INTRODUÇÃO

O presente Relatório Técnico sobre as Curvas de Ruído visa a atualização das mesmas, tendo como base a situação atual do Aeroporto Internacional de Navegantes - SBNF, localizado em Navegantes/SC. Contém os critérios utilizados no processamento dos dados de entrada no *software* computacional, utilizado para geração das curvas de ruído do aeródromo. O objetivo geral é a aprovação das curvas de ruído, necessário para o Plano Específico de Zoneamento de Ruído (PEZR) em conformidade com o Regulamento Brasileiro da Aviação Civil (RBAC) nº 161/21 Emenda nº 03 – Planos de Zoneamento de Ruídos de Aeródromos – PZR.

A ocupação no entorno do Aeroporto Internacional de Navegantes – SBNF é urbana (área composta por estruturas necessárias à habitação, trabalho, recreação e circulação) e encontra-se consolidada, fato este que torna a atualização das Curvas de Ruído indispensável. A atividade aeroportuária apresenta como um dos maiores problemas ambientais o ruído aeronáutico, o qual gera efeitos adversos sobre as comunidades adjacentes aos aeroportos.

2.1. ENQUADRAMENTO NORMATIVO

Dentre o arcabouço legal adotado para execução desse relatório técnico, destaca-se a RBAC nº 161/21 Emenda nº 03, Planos de Zoneamento de Ruído de Aeródromos. A subparte D da RBAC traz as disposições gerais e critérios para cálculos das curvas de ruído. Destaca-se que deve ser utilizado um programa computacional que utilize metodologia matemática apropriada para a geração das curvas, na métrica DNL (*Day-Night Average Sound Level* – nível de ruído médio dia-noite). Desta forma, para a elaboração do presente relatório adotou-se o software *Aviation Environmental Design Toll* (AEDT) da *Federal Aviation Administration* (FAA) na sua última atualização *Version* 3e de maio de 2022.

DocuSign Envelope ID: 57BBE51D-10BF-4247-A01A-61107606702B

3. CARACTERIZAÇÃO GERAL

3.1. OBJETIVO

O presente relatório tem como objetivo a atualização e aprovação das curvas de ruído, necessário para o Plano Específico de Zoneamento de Ruído em conformidade com a RBAC nº 161/21 Emenda nº 03 – Planos de Zoneamento de Ruídos de Aeródromos – PZR.

3.2. LOCALIZAÇÃO

O Aeroporto Internacional de Navegantes - SBNF está inserido na zona urbana do município Navegantes/SC, localizado na Rua Osmar Gaya, nº 1297, Bairro Meia Praia, Navegantes, SC, CEP: 88.372-001, conforme demonstrado na Figura 1.

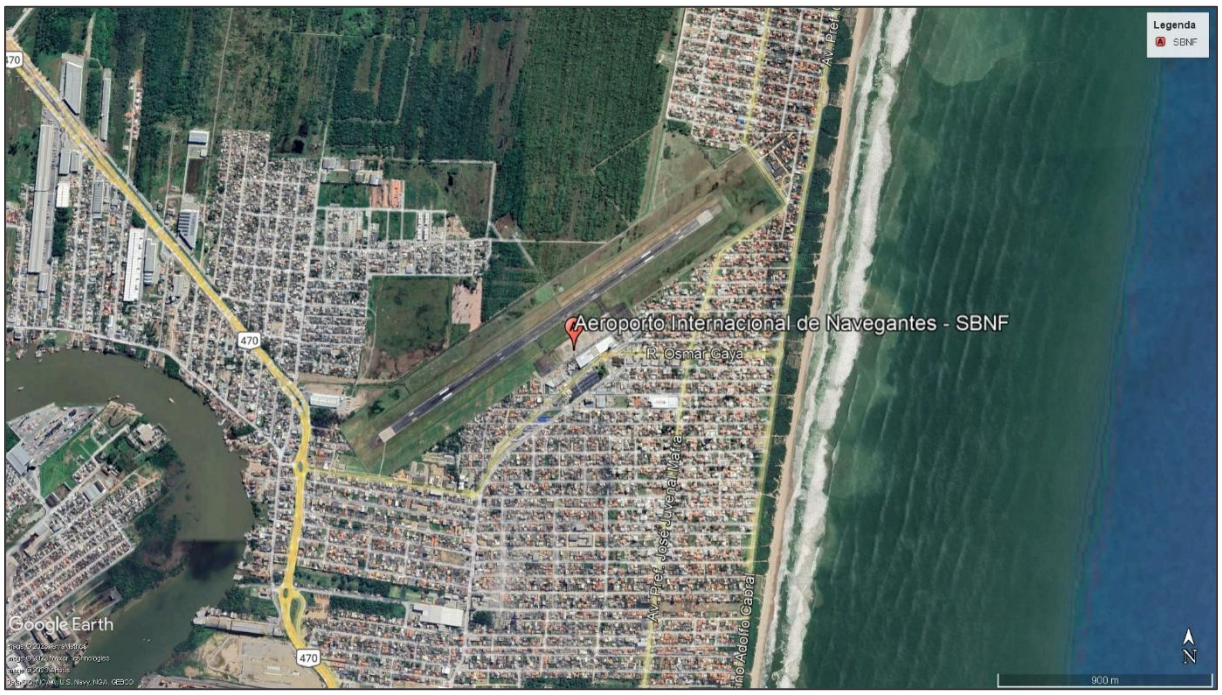

Figura 1: Localização do projeto no contexto regional. (Fonte: Software Google Earth Pro versão 7 (64-bit).)

Environmental Consultants Impact Assessment Experts Solution Creators

DocuSign Envelope ID: 57BBE51D-10BF-4247-A01A-61107606702B

4. METODOLOGIA

Segundo a RBAC nº 161/21 Emenda nº 03, devem ser geradas cinco curvas de ruído através de modelagem matemática realizada por *software* específico e a métrica utilizada é a DNL.

O DNL é o nível de pressão sonora contínuo equivalente integrado em um intervalo de tempo (24h) que avalia o ruído em comunidades. Define-se como o nível sonoro que, caso ocorresse durante todo o intervalo de registro (nível médio), geraria a mesma energia sonora produzida pelos eventos registrados, com a diferença que os níveis sonoros registrados durante o período noturno (entre 22h e 07h do horário local) são penalizados em 10 dB. Essa penalização se deve ao fato de que, durante a noite, o ruído percebido é julgado mais incômodo às pessoas por ocorrer justamente durante o período normal de repouso da maioria da população.

Abaixo são apresentados todos os parâmetros utilizados para a atualização das curvas de ruído. Adotou-se como base os "Critérios para cálculo das curvas de ruído para elaboração do PEZR" dispostos na RBAC nº 161/21. Vale salientar que a modelagem foi realizada com o programa computacional *Aviation Environmental Design Toll* (AEDT) *Version* 3e. Visando a atualização das curvas para o cenário atual de 2023, tomando como base os dados operacionais do ano de 2022.

4.1. PARÂMETROS FÍSICOS DO AERÓDROMO

No Quadro 1 são apresentados os dados físicos devidamente referenciados do aeródromo de Navegantes – Ministro Victor Konder – SBNF.

Quadro 1: Dados físicos.

Parâmetros	Valor	Fonte
OACI	SBNF	-
Temperatura de referência (ºC)	22,6	Banco Nacional de Dados Meteorológicos (BNDMET)
Elevação (m)	5,45	AISWEB
Coordenadas Geográficas (Lat/Long. WGS84)	26º52'43"S / 48º39'03"W	AISWEB
Umidade relativa média 2022 (%)	82,25	Banco Nacional de Dados Meteorológicos (BNDMET)
Pressão QNH média 2022 (mm-Hg)	1015,4	Banco Nacional de Dados Meteorológicos (BNDMET)
Velocidade do vento frontal (km/h)	5,63	Software AEDT

DocuSign Envelope ID: 57BBE51D-10BF-4247-A01A-61107606702B

5. DADOS OPERACIONAIS

O Quadro 2 apresenta as aeronaves de maior importância nas operações da Situação Atual e na Implantação Futura.

Quadro 2: Aeronaves x Operações %.

Aeronave (ICAO)	Utilização %
A320	18,3
B738	16,7
E195	12,1
A139	5,9
B737	6,5
A319	3,5
E50P	2,9
A20N	2,9
B38M	2,3
A109	1,8
E295	1,7
BE9L	1,6
Demais Aeronaves	23,7

5.1. SITUAÇÃO ATUAL

5.1.1. Informações Gerais do Aeroporto

No Quadro 3 e na Figura 2 são apresentadas as informações da pista de pouso e decolagem juntamente com suas fontes.

Quadro 3: Informações da pista de pouso e decolagem. (Fonte: AISWEB; Carta ADC e CCR Aeroportos).

Pista 07/25	Coordenadas (WGS84)		Elevação (m)	Altura de Cruzamento (m)	Utilização
	Latitude	Longitude			
Cab. 07	26º53'01"S	48º39'29"W	4,57	16,15	58%
Cab. 25	26º52'30"S	48º38'38"W	4,26	15,24	42%

DocuSign Envelope ID: 57BBE51D-10BF-4247-A01A-61107606702B

Figura 2: Pista de pouso e decolagem. (Fonte: Google Earth, 2023).

Vale salientar que a Pista de Pouso e Decolagem 07/25 possui um comprimento de 1.701m por uma largura de 45m. Salienta-se que os dados de utilização das cabeceiras são os ocorridos no ano de 2022.

5.1.2. Dados Operacionais

O Quadro 4 é a composição da frota (mix de aeronaves) juntamente com a média diária para cada aeronave e sua respectiva rota (dados de entrado no *software*). Para a geração das curvas de ruído atual foram utilizados os dados operacionais de 276 dias do ano de 2022, sendo 9.517 decolagens e 9.532 pousos, totalizando 19.049 operações, 69,02 operações/dia. Todos os dados operacionais foram fornecidos pela operadora do aeródromo. Destaca-se que a planta da situação atual das curvas de ruído encontra-se no Anexo 1 e no Anexo 4 encontra-se o relatório gerado pelo software AEDT.

Quadro 4: Operações do dia Médio Situação Atual.

ICAO	Cabeceira	Operação	Rota	Dia		Noite	
				N° Op	%	N° Op	%
A320	07	ARR	TR1	5,087	7,37	0,213	0,31
A320	25	ARR	TR2	4,564	6,61	0,092	0,13
A320	07	DEP	OMNI	0,986	1,43	0,023	0,03
A320	07	DEP	RNAV ARSIT 1A	4,095	5,93	0,208	0,30
A320	25	DEP	OMNI	0,898	1,30	0,017	0,03
A320	25	DEP	RNAV ARSIT 1B	3,695	5,35	0,084	0,12
B738	07	ARR	TR1	4,925	7,14	0,752	1,09
B738	25	ARR	TR2	2,864	4,15	0,603	0,87

DocuSign Envelope ID: 57BBE51D-10BF-4247-A01A-61107606702B

ICAO	Cabeceira	Operação	Rota	Dia		Noite	
				N° Op	%	N° Op	%
B738	07	DEP	OMNI	0,879	1,27	0,035	0,05
B738	07	DEP	RNAV ARSIT 1A	3,653	5,29	0,316	0,46
B738	25	DEP	OMNI	0,801	1,16	0,027	0,04
B738	25	DEP	RNAV ARSIT 1B	3,295	4,77	0,128	0,19
E195	07	ARR	TR1	2,738	3,97	0,746	1,08
E195	25	ARR	TR2	2,348	3,40	0,804	1,16
E195	07	DEP	OMNI	0,522	0,76	0,165	0,24
E195	07	DEP	RNAV ARSIT 1A	2,170	3,14	1,496	2,17
E195	25	DEP	OMNI	0,476	0,69	0,126	0,18
E195	25	DEP	RNAV ARSIT 1B	1,958	2,84	0,607	0,88
B737	07	ARR	TR1	1,544	2,24	0,000	0,00
B737	25	ARR	TR2	1,688	2,45	0,006	0,01
B737	07	DEP	OMNI	0,328	0,47	0,004	0,01
B737	07	DEP	RNAV ARSIT 1A	1,361	1,97	0,032	0,05
B737	25	DEP	OMNI	0,298	0,43	0,003	0,00
B737	25	DEP	RNAV ARSIT 1B	1,228	1,78	0,013	0,02
A319	07	ARR	TR1	1,917	2,78	0,189	0,27
A319	25	ARR	TR2	0,804	1,16	0,092	0,13
A319	07	DEP	OMNI	0,402	0,58	0,014	0,02
A319	07	DEP	RNAV ARSIT 1A	1,670	2,42	0,000	0,00
A319	25	DEP	OMNI	0,366	0,53	0,000	0,00
A319	25	DEP	RNAV ARSIT 1B	1,506	2,18	0,001	0,00
E50P	07	ARR	TR1	0,919	1,33	0,006	0,01
E50P	25	ARR	TR2	0,609	0,88	0,046	0,07
E50P	07	DEP	OMNI	0,156	0,23	0,003	0,00
E50P	07	DEP	RNAV ARSIT 1A	0,649	0,94	0,029	0,04
E50P	25	DEP	OMNI	0,142	0,21	0,002	0,00
E50P	25	DEP	RNAV ARSIT 1B	0,585	0,85	0,012	0,02

Nota: DEP – *Departure* (partida) e ARR – *Arrival* (chegada).

Do volume total de operações expõe-se os dados dos voos domésticos e internacionais, diurnos e noturnos no Quadro 5.

Quadro 5: Dados Operacionais.

Operações	nº	%
Diurno (7h – 22h)	15.163	79,6
Noturno (22h - 7h)	3.886	20.4
Voos Domésticos	18.908	99,26
Voos Internacionais	141	0.74

DocuSign Envelope ID: 57BBE51D-10BF-4247-A01A-61107606702B

Outro procedimento levado em consideração para geração das curvas de ruído são os testes de motor. Para que ocorra estes testes, as aeronaves deverão ser alinhadas com o eixo da pista de pouso e decolagem e proa voltada para a Cabeceira 25. Desta forma, considerou-se 3 giros de motor diurnos e 1 noturno por dia, de 30 segundos, a 90% de potência. No Quadro 6 observa-se a localização e detalhes dos testes de motor.

Quadro 6: Testes de Motor.

Testes de Motor	Coordenadas (WGS84)		Aeronave	Potência	Tempo (s)
	Latitude	Longitude			
Posição A					
1	26º52'48,78"S	48º39'01,17"W	A320	90%	30
2	26º52'48,78"S	48º39'01,17"W	B738	90%	30
3	26º52'48,78"S	48º39'01,17"W	E195	90%	30
Posição B					
1	26º52'45,01"S	48º38'54,83"W	A320	90%	30
2	26º52'45,01"S	48º38'54,83"W	B738	90%	30
3	26º52'45,01"S	48º38'54,83"W	E195	90%	30

5.2. IMPLANTAÇÃO FUTURA

5.2.1. Informações Gerais do Aeródromo

No Quadro 7 e na Figura 3 são apresentadas as informações da pista de pouso e decolagem juntamente com suas fontes.

Quadro 7: Informações da pista de pouso e decolagem. (Fonte: AISWEB; Carta ADC e CCR Aeroportos).

Pista 07/25	Coordenadas (WGS84)		Elevação (m)	Altura de Cruzamento (m)	Utilização
	Latitude	Longitude			
Cab. 07	26º53'01''S	48º39'29''W	4,57	16,15	58%
Cab. 25	26º52'30''S	48º38'38''W	4,26	15,24	42%

DocuSign Envelope ID: 57BBE51D-10BF-4247-A01A-61107606702B

Figura 3: Pista de pouso e decolagem. (Fonte: Google Earth, 2023).

Vale salientar que a Pista de Pouso e Decolagem 07/25 possui um comprimento de 1.701m por uma largura de 45m. Salienta-se que os dados de utilização das cabeceiras para implantação futura são a capacidade máxima da pista de pousos e decolagens.

5.2.2. Dados Operacionais

O Quadro 8 é a composição da frota (mix de aeronaves) juntamente com a média diária para cada aeronave e sua respectiva rota (dados de entrado no *software*). Para a geração das curvas de ruído de implantação futura foram utilizados os dados de capacidade máxima do aeroporto sendo 41.062,5 decolagens e 41.062,5 pousos, totalizando 82.125 operações, 225 operações/dia. Todos os dados operacionais foram fornecidos pela operadora do aeródromo. Destaca-se que a planta da situação atual das curvas de ruído encontra-se no Anexo 1, a planta da situação de capacidade máxima no Anexo 2 e a planta com a sobreposição da situação atual e capacidade máxima no Anexo 3. O Anexo 4 apresenta o relatório gerado pelo software AEDT.

Quadro 8: Operações do dia Médio Implantação Futura.

ICAO	Cabeceira	Operação	Rota	Dia		Noite	
				N° Op	%	N° Op	%
A320	07	ARR	TR1	16,582	7,37	0,693	0,31
A320	25	ARR	TR2	14,879	6,61	0,300	0,13
A320	07	DEP	OMNI	3,214	1,43	0,075	0,03
A320	07	DEP	RNAV ARSIT 1A	13,351	5,93	0,677	0,30
A320	25	DEP	OMNI	2,927	1,30	0,057	0,03
A320	25	DEP	RNAV ARSIT 1B	12,044	5,35	0,275	0,12

DocuSign Envelope ID: 57BBE51D-10BF-4247-A01A-61107606702B

ICAO	Cabeceira	Operação	Rota	Dia		Noite	
				N° Op	%	N° Op	%
B738	07	ARR	TR1	16,056	7,14	2,451	1,09
B738	25	ARR	TR2	9,338	4,15	1,964	0,87
B738	07	DEP	OMNI	2,867	1,27	0,114	0,05
B738	07	DEP	RNAV ARSIT 1A	11,908	5,29	1,030	0,46
B738	25	DEP	OMNI	2,610	1,16	0,086	0,04
B738	25	DEP	RNAV ARSIT 1B	10,743	4,77	0,418	0,19
E195	07	ARR	TR1	8,927	3,97	2,433	1,08
E195	25	ARR	TR2	7,654	3,40	2,620	1,16
E195	07	DEP	OMNI	1,703	0,76	0,538	0,24
E195	07	DEP	RNAV ARSIT 1A	7,075	3,14	4,878	2,17
E195	25	DEP	OMNI	1,551	0,69	0,409	0,18
E195	25	DEP	RNAV ARSIT 1B	6,383	2,84	1,978	0,88
B737	07	ARR	TR1	5,034	2,24	0,000	0,00
B737	25	ARR	TR2	5,502	2,45	0,019	0,01
B737	07	DEP	OMNI	1,068	0,47	0,012	0,01
B737	07	DEP	RNAV ARSIT 1A	4,437	1,97	0,105	0,05
B737	25	DEP	OMNI	0,973	0,43	0,009	0,00
B737	25	DEP	RNAV ARSIT 1B	4,003	1,78	0,043	0,02
A319	07	ARR	TR1	6,251	2,78	0,618	0,27
A319	25	ARR	TR2	2,620	1,16	0,299	0,13
A319	07	DEP	OMNI	1,310	0,58	0,046	0,02
A319	07	DEP	RNAV ARSIT 1A	5,443	2,42	0,000	0,00
A319	25	DEP	OMNI	1,193	0,53	0,001	0,00
A319	25	DEP	RNAV ARSIT 1B	4,910	2,18	0,003	0,00
E50P	07	ARR	TR1	2,994	1,33	0,019	0,01
E50P	25	ARR	TR2	1,984	0,88	0,150	0,07
E50P	07	DEP	OMNI	0,509	0,23	0,010	0,00
E50P	07	DEP	RNAV ARSIT 1A	2,115	0,94	0,094	0,04
E50P	25	DEP	OMNI	0,464	0,21	0,008	0,00
E50P	25	DEP	RNAV ARSIT 1B	1,908	0,85	0,038	0,02

Nota: DEP – *Departure* (partida) e ARR – *Arrival* (chegada).

Do volume total de operações expõe-se os dados dos voos domésticos e internacionais, diurnos e noturnos no Quadro 9.

Quadro 9: Dados Operacionais.

Operações	nº	%
Diurno (7h – 22h)	62.907,7	79,6
Noturno (22h-7h)	19.217,3	20.4
Voos Domésticos	81.517,3	99,26
Voos Internacionais	607.7	0.74

DocuSign Envelope ID: 57BBE51D-10BF-4247-A01A-61107606702B

Outro procedimento levado em consideração para geração das curvas de ruído são os testes de motor. Para que ocorra estes testes, as aeronaves deverão ser alinhadas com o eixo da pista de pouso e decolagem e proa voltada para a Cabeceira 25. Desta forma, considerou-se 6 giros de motor diurnos e 2 noturnos por dia, de 30 segundos, a 90% de potência. No Quadro 10 observa-se a localização e detalhes dos testes de motor.

Quadro 10: Testes de Motor.

Testes de Motor	Coordenadas (WGS84)		Aeronave	Potência	Tempo (s)
	Latitude	Longitude			
Posição A					
1	26°52'48,78"S	48°39'01,17"W	A320	90%	30
2	26°52'48,78"S	48°39'01,17"W	B738	90%	30
3	26°52'48,78"S	48°39'01,17"W	E195	90%	30
Posição B					
1	26°52'45,01"S	48°38'54,83"W	A320	90%	30
2	26°52'45,01"S	48°38'54,83"W	B738	90%	30
3	26°52'45,01"S	48°38'54,83"W	E195	90%	30

5.3. ROTAS DE POUSO E DECOLAGEM

O Aeroporto Internacional de Navegantes possui rotas de pouso e decolagem cuidadosamente planejadas e executadas para garantir a segurança e eficiência das operações aéreas. Neste contexto, a seguir (Quadro 11) apresentaremos detalhadamente as rotas de pouso e decolagem do Aeroporto de Navegantes, utilizadas na modelagem computacional.

Para executar a modelagem computacional, optou-se por representar as rotas de pouso como linhas retas, denominadas TR1 e TR2, cada uma com 10 NM de extensão.

Quadro 11: Rotas de Pousos e Decolagens de SBNF. (Fonte: AISWEB e CCR Aeroportos).

Cabeceira	Saída	Descrição	Observações
SID - Standard Instrument Departure (Saída Padrão por Instrumentos)			
07/25	OMNI	RWY 07: após a DEP manter a reta, manter o rumo de decolagem até cruzar 2000 FT, podendo efetuar curva à direita ou à esquerda; gradiente MNM subida: 3.3%.	NIL
		RWY25: após a DEP manter o rumo de decolagem até cruzar 2000 FT, podendo efetuar curva à direita ou à esquerda; gradiente MNM subida: 4.1% até 2000'. Após, 3.3%.	
07	RNAV ARSIT 1A – EDPOS 1A – ENSUG 1A	ARSIT 1A: após a DEP manter o rumo de decolagem até 16NM, após podendo seguir no rumo 078 ou 099; gradiente MNM subida: 3.3%.	Obstáculo próximo não considerado para o cálculo do gradiente de subida (PDG): prédio a partir da THR25, AZM 054, DIST 970 m, ELEV 121 FT.
		EDPOS 1A: após a DEP manter o rumo de decolagem até 2000 FT, curva à esquerda para NF 127; gradiente MNM subida: 3.3%.	

DocuSign Envelope ID: 57BBE51D-10BF-4247-A01A-61107606702B

Cabeceira	Saída	Descrição	Observações
		ENSUG A: após a DEP manter o rumo de decolagem até 2000 FT, curva à esquerda para NF 124; gradiente MNM subida: 3.3%.	
25	RNAV ARSIT 1B – ENSUG 1B – OGPES 1B	ARSIT 1B: após a DEP manter o rumo de decolagem até NF 043 (19.1 NM); gradiente MNM subida: 3.5% até NF 129. Após, 3.3%.	NIL
		ENSUG B: após a DEP manter o rumo de decolagem até BUVRO (10.2 NM), curva à direita para NF 128; gradiente MNM subida: 3.5% até NF 129. Após, 3.3%.	
		OGPES 1B: após a DEP manter o rumo de decolagem até BUVRO (10.2 NM), curva à esquerda para NF 161; gradiente MNM subida: 3.5% até NF 129. Após, 3.3%.	
Cabeceira	Saída	Descrição	Observações
IAC - *Instrument Approach Chart* (Carta de Aproximação por Instrumento)			
07	RNP X RWY 07 (AR)	ACFT estabiliza na final a 10.7 NM.	Aproximação perdida: subir para 4000 FT, manter proa 076 até NF013 para espera.
	RNP Y RWY 07 (AR)	ACFT estabiliza na final a 9.7 NM.	
	RNP Z RWY 07	ACFT estabiliza na final a 10.0 NM.	Aproximação perdida: subir para 4000 FT, manter proa 076 até cruzar 2000 FT, curva à direita direto BUTMU para espera.
25	RNP X RWY 25 (AR)	ACFT estabiliza na final a 10.1 NM.	Aproximação perdida: subir para 4000 FT, manter proa 256 até NF106. Após, curva à esquerda, até NF124, após rumo 060 para espera no NF121. NP 0.2: Gradiente MNM 3.5% até 500 FT. 3) IAS MAX 210KT até NF124.
	RNP Y RWY 25 (AR)	ACFT estabiliza na final a 10.0 NM.	
	RNP Z RWY 25	ACFT estabiliza na final a 10.0 NM.	Aproximação perdida: subir para 4000 FT, manter proa 256 até cruzar 2000 FT, curva à esquerda direto EGBID para espera.
Cabeceira	Saída	Descrição	Observações
VAC - *Visual Approach Chart* (Carta de Aproximação Visual)			
07	DEP	Após a decolagem poderá curvar para ambos os lados.	Circuito de tráfego apenas pelo setor Norte.
	ARR	Entrada no circuito de tráfego apenas pelo setor Norte ou Oeste.	
25	DEP	Após a decolagem poderá curvar apenas para a direita.	
	ARR	Entrada no circuito de tráfego apenas pelo setor Norte, Sul ou Leste.	

DocuSign Envelope ID: 57BBE51D-10BF-4247-A01A-61107606702B

6. PLANO ESPECÍFICO DE ZONEAMENTO DE RUÍDOS – PEZR

O Plano Específico de Zoneamento de Ruído (PEZR) considerou o que fora estabelecido na RBAC nº 161/21 Emenda nº 03, as legislações municipais e o planejamento aeroportuário. Este Plano está inserido dentro do perímetro urbano do município de Navegantes/SC, Brasil, contemplando o Aeroporto Internacional de Navegantes – SBNF. O PEZR é dividido em seis áreas denominadas Áreas Especiais Aeroportuárias (AEA) que são delimitadas por curvas de ruído, sendo elas: 65, 70, 75, 80, 85 dB. Para este trabalho utilizou-se as curvas de ruído geradas com base nas operações de 2022, curvas estas, contemplaram as pistas de pouso e decolagem.

6.1. COMPATIBILIDADE DO USO DO SOLO

De acordo com o PEZR dentro das curvas de ruído e no entorno do aeródromo, a região é e deve ser tratada como "Área Especial Aeroportuária", por este motivo, deve existir a compatibilização do Uso e Ocupação do Solo de acordo com as curvas de Ruído LDN e Plano Diretor do município.

No município de Navegantes/SC onde está inserido o SBNF, há orientação quanto a compatibilização do uso do solo no Plano Diretor Municipal, (Lei Complementar nº 414/2023) em seu anexo IX é apresentado mapa de Uso do Solo de acordo com as curvas de ruído do Aeroporto, na Seção V é instituído a Zona do Aeroporto e em seu Art. 260 é citado que:

> "Para as áreas atingidas pela curva de ruído do aeroporto, além das determinações dadas para a zona em que se situam, é obrigatório apresentar termo de ciência a respeito das determinações estabelecidas pelo Plano Específico de Zoneamento de Ruído, de acordo com o Anexo IX - Uso do Solo de acordo com a Curva de Ruído do Aeroporto."

O Quadro 12 apresenta os usos compatíveis e incompatíveis para áreas abrangidas no PEZR da RBAC nº 161/21 Emenda nº 03. A legenda do Quadro 12, com o significado das siglas e nomenclaturas, encontra-se abaixo do mesmo.

Quadro 12: Usos compatíveis e incompatíveis para áreas abrangidas por PEZR (Fonte: RBAC nº 161/21 Emenda 3).

Uso do Solo	Nível de Ruído Médio dia-noite (dB)					
	Abaixo de 65	65 -70	70 - 75	75 - 80	80 - 85	Acima de 85
Residencial						
Residências uni e multifamiliares	S	N (1)	N (1)	N	N	N
Alojamentos Temporários (exemplos: hotéis, motéis e pousa- das ou empreendimentos equivalentes)	S	N (1)	N (1)	N (1)	N	N
Locais de permanência prolongada (exemplos: presídios, orfanatos, asilos, quartéis, mosteiros, conventos, apart-hotéis, pensões ou empreendimentos equivalentes)	S	N (1)	N (1)	N	N	N
Usos Públicos						

DocuSign Envelope ID: 57BBE51D-10BF-4247-A01A-61107606702B

Uso do Solo	Nível de Ruído Médio dia-noite (dB)					
	Abaixo de 65	65 -70	70 - 75	75 - 80	80 - 85	Acima de 85
Educacional (exemplos: Universidades, bibliotecas, faculdades, creches, escolas, colégios ou empreendimentos equivalentes)	S	N (1)	N (1)	N	N	N
Saúde (exemplos: hospitais, sanatórios, clínicas, casas de saúde, centros de reabilitação ou empreendimentos equivalentes)	S	25	30	N	N	N
Igrejas, auditórios e salas de concerto (exemplos: igrejas, templos, associações religiosas, centros culturais, museus, galerias de arte, cinemas, teatros ou empreendimentos equivalentes)	S	25	30	N	N	N
Serviços governamentais (exemplos: postos de atendimento, cor- reios, aduanas ou empreendimentos equivalentes)	S	S	25	30	N	N
Transportes (exemplos: terminais rodoviários, ferroviários, aeroportuários, marítimos, de carga e passageiros ou empreendimentos equivalentes)	S	S	25	30	35	35
Estacionamentos (exemplo: edifício garagem ou empreendimentos equivalentes)	S	S	25	30	35	N
Usos Comerciais e serviços						
Escritórios, negócios e profissional liberal (exemplos: escritórios, salas e salões comerciais, consultórios ou empreendimentos equivalentes)	S	S	25	30	N	N
Comércio atacadista - materiais de construção, equipamentos de grande porte	S	S	25	30	35	N
Comércio varejista	S	S	25	30	N	N
Serviços de utilidade pública (exemplos: cemitérios, crematórios, estações de tratamento de água e esgoto, reservatórios de água, geração e distribuição de energia elétrica, Corpo de Bombeiros ou empreendimentos equivalentes)	S	S	25	30	35	N
Serviços de comunicação (exemplos: estações de rádio e televisão ou empreendimentos equivalentes)	S	S	25	30	N	N
Usos Industriais e de Produção						
Indústrias em geral	S	S	25	30	35	N
Indústrias de precisão (Exemplo: fotografia, óptica)	S	S	25	30	N	N
Agricultura e floresta	S	S (2)	S (3)	S (4)	S (4)	S (4)
Criação de animais, pecuária	S	S (2)	S (3)	N	N	N
Mineração e pesca (Exemplo: produção e extração de recursos naturais)	S	S	S	S	S	S
Usos Recreacionais						
Estádios de esportes ao ar livre, ginásios	S	S	S	N	N	N
Conchas acústicas ao ar livre e anfiteatros	S	N	N	N	N	N
Exposições agropecuárias e zoológicos	S	S	N	N	N	N
Parques, parques de diversões, acampamentos ou empreendimentos equivalentes	S	S	S	N	N	N
Campos de golf, hípicas e parques aquáticos	S	S	25	30	N	N

DocuSign Envelope ID: 57BBE51D-10BF-4247-A01A-61107606702B

Legendas do Quadro 12:

- S (Sim) = usos do solo e edificações relacionadas compatíveis sem restrições
- N (Não) = usos do solo e edificações relacionadas não compatíveis.
- 25, 30, 35 = usos do solo e edificações relacionadas geralmente compatíveis. Medidas para atingir uma redução de nível de ruído – RR de 25, 30 ou 35 dB devem ser incorporadas no projeto/construção das edificações onde houver permanência prolongada de pessoas.
- (1) Sempre que os órgãos determinarem que os usos devam ser permitidos, devem ser adotadas medidas para atingir uma RR de pelo menos 25 dB.
- (2) Edificações residenciais requerem uma RR de 25 dB.
- (3) Edificações residenciais requerem uma RR de 30 dB.
- (4) Edificações residenciais não são compatíveis.

DocuSign Envelope ID: 57BBE51D-10BF-4247-A01A-61107606702B

7. CONCLUSÕES

As atividades e edificações que estejam ou venham a ser instaladas ou construídas nas áreas das Curvas de Ruído do PEZR, devem cumprir as restrições e exigências contidas na RBAC nº 161/21 Emenda nº 03.

Destaca-se também a importância da atuação da Prefeitura do município, controlando o uso e ocupação do solo nas áreas do entorno do aeroporto. Assim como após a aprovação do novo PEZR sejam atualizadas as curvas de ruído no Plano Diretor do Município, visto que no atual Plano Diretor as Curvas contidas são do último PEZR (em validade). Destaca-se que quando se fizer cumprir o zoneamento definido e demais legislações cabíveis, o número de pessoas afetadas pelo ruído gerado pela aviação será reduzido.

Por fim, salienta-se que é de extrema importância o monitoramento dos ruídos oriundos das atividades aeroportuárias. A partir deste monitoramento contínuo torna-se possível gerar dados de série histórica, promovendo assim um melhor entendimento relacionado à influência de ruídos aeronáuticos na saúde de habitantes que vivem nas proximidades de aeroportos.

DocuSign Envelope ID: 57BBE51D-10BF-4247-A01A-61107606702B

8. REFERÊNCIAS

ANAC - AGÊNCIA NACIONAL DE AVIAÇÃO CIVIL. **RBAC nº 161, EMENDA Nº 03: Planos de Zoneamento de Ruídos de Aeródromos.** Brasília, 2021.

NAVEGANTES (SC). **Lei Complementar nº 414 de 06 de junho de 2023.** Institui o código urbanístico do município de navegantes, define princípios, políticas, estratégias e instrumentos para o desenvolvimento municipal, a proteção ambiental e o cumprimento da função social da cidade e da propriedade, estabelece normas de parcelamento, uso e ocupação do solo, o sistema viário, o perímetro urbano. Navegantes, 2023.

DocuSign Envelope ID: 57BBE51D-10BF-4247-A01A-61107606702B

9. RESPONSÁVEIS TÉCNICOS

Sendo verdadeiras as informações prestadas acima, firmamos a presente assinatura acompanhada da Anotação de Responsabilidade Técnica - ART no Anexo 5.

São Paulo, 06 de março de 2024.

Emílio Guilherme Roos da Silva

Biólogo - CRBio nº 58.402/03-D

IBAMA CTF nº 3.950.861

Paula Lenice Koops

Engenheira Ambiental e Sanitarista - CREA/RS nº 236.866

IBAMA CTF nº 7.354.291

Rafaela Sole Bach Nunes

Bióloga - CRBio nº 110.672/03-D

IBAMA CTF nº 7.207.807

Ricardo Cappellesso de Bona

Engenheiro Sanitarista e Ambiental – CREA/RS nº 194.726

IBAMA CTF nº 6.298.207

DocuSign Envelope ID: 57BBE51D-10BF-4247-A01A-61107606702B

10. GESTOR DO AERÓDROMO

Ciente das informações prestadas acima, firmo a presente assinatura.

Navegantes, 06 de março de 2024.

DocuSigned by:
Sadi Peixoto da Silva
A5A1DD81D74F4DB...

Sadi Peixoto da Silva

Gestor do Aeroporto Internacional de Navegantes – Ministro Victor Konder – SBNF/NVT

sadi.silva@grupoccr.com.br

DocuSign Envelope ID: 57BBE51D-10BF-4247-A01A-61107606702B

11. ANEXOS

- Anexo 1: Planta PEZR - Prancha 01 - Cenário 01 - Atual
- Anexo 2: Planta PEZR - Prancha 02 - Cenário 02 - Capacidade Máxima do Aeroporto
- Anexo 3: Planta PEZR - Prancha 03 - Sobreposição - Atual/Capacidade Máxima
- Anexo 4: Relatório Gerado Pelo Software AEDT
- Anexo 5: Anotações de Responsabilidade Técnica (ARTs)

DocuSign Envelope ID: 57BBE51D-10BF-4247-A01A-61107606702B

Anexo 1: Planta PEZR - Prancha 01 - Cenário 01 - Atual

DocuSign Envelope ID: 57BBE51D-10BF-4247-A01A-61107606702B

N NE L SE S SO O NO

0 100 200 300 400 500 600 700 800 900 1000

ESCALA 1:10.000

Legenda

Poligonal Sítio Aeroportuário

Legenda - Níveis de Ruído Aeronáutico

Curvas - Situação Atual

- 65 dB
- 70 dB
- 75 dB
- 80 dB
- 85 dB

Memorial de Cálculo/Dados de Entrada Para as Curvas de Ruído

Situação Atual

Software

Aviation Environmental Design Toll (AEDT) da Federal Aviation Administration (FAA),Version 3e. Métrica DNL (Day-Night Average Sound Level)

Parâmetros e Características

Numero de movimentos:

19.049 movimentos/276dias = 69,02 movimentos/dia

Parâmetros	Valor	Fonte
OACI	SBNF	-
Temperatura de ref.	22,6	(BNDMET)
Elevação (m)	5,45	AISWEB
Coordenadas Geog. (Lat/Log, WGS84)	26º52'43''S 48º39'03''W	AISWEB
Umidade relativa média 2022(%)	82,25	(BNDMET)
Pressão QNH média 2022 (mm-Hg)	1.015,40	(BNDMET)
Velocidade do vento frontal (km/h	5,63	(AEDT)

Configuração da pista: 07/25, com 1.701 x 45m

Pistas	Coordenadas (WGS84) Latitude/longitude	Elevação (m)
Cab 07	26°53'01''S / 48°39'29''W	4,57
Cab 25	26°52'30''S / 48°38'38''W	4,26
Fonte	AISWEB	Carta ADC

Cabeceiras	Utilização
Cab 07	58%
Cab 25	42%
Fonte	CCR Aeroportos

Percentual noturno: 20,4% (operações entre 22 e 7h)

Teste de Motor:

As aeronaves são alinhadas com o eixo da pista de pouso e decolagem e proa voltada para a Cabeceira 25. Considerou-se 3 giros de motor diurnos e 1 noturno por dia, de 30 segundos, a 90% de potência.

Testes de Motor	Coordenadas (WGS84) Latitude/longitude	Aeronave	Potencia 5	Tempo (s)
Posição A				
1	26°52'48,78''S / 48°39'01,17''W	A320	90%	30
2	26°52'48,78''S / 48°39'01,17''W	B738	90%	30
3	26°52'48,78''S / 48°39'01,17''W	E195	90%	30
Posição B				
1	26°52'45,01''S / 48°38'54,83''W	A320	90%	30
2	26°52'45,01''S / 48°38'54,83''W	B738	90%	30
3	26°52'45,01''S / 48°38'54,83''W	E195	90%	30

Tabela de Operações do Dia Médio

ICAO	Cabeceira	Operação	Rota	Dia N° Op	Dia %	Noite N° Op	Noite %
A320	7	ARR	TR1	5,087	7,37	0,213	0,31
A320	25	ARR	TR2	4,564	6,61	0,092	0,13
A320	7	DEP	OMNI	0,986	1,43	0,023	0,03
A320	7	DEP	RNAV ARSIT 1A	4,095	5,93	0,208	0,30
A320	25	DEP	OMNI	0,898	1,30	0,017	0,03
A320	25	DEP	RNAV ARSIT 1B	3,695	5,35	0,084	0,12
B738	7	ARR	TR1	4,925	7,14	0,752	1,09
B738	25	ARR	TR2	2,864	4,15	0,603	0,87
B738	7	DEP	OMNI	0,879	1,27	0,035	0,05
B738	7	DEP	RNAV ARSIT 1A	3,653	5,29	0,316	0,46
B738	25	DEP	OMNI	0,801	1,16	0,027	0,04
B738	25	DEP	RNAV ARSIT 1B	3,295	4,77	0,128	0,19
E195	7	ARR	TR1	2,738	3,97	0,746	1,08
E195	25	ARR	TR2	2,348	3,40	0,804	1,16
E195	7	DEP	OMNI	0,522	0,76	0,165	0,24
E195	7	DEP	RNAV ARSIT 1A	2,170	3,14	1,496	2,17
E195	25	DEP	OMNI	0,476	0,69	0,126	0,18
E195	25	DEP	RNAV ARSIT 1B	1,958	2,84	0,607	0,88

ICAO	Cabeceira	Operação	Rota	Dia N° Op	Dia %	Noite N° Op	Noite %
B737	7	ARR	TR1	1,544	2,24	0,000	0,00
B737	25	ARR	TR2	1,688	2,45	0,006	0,01
B737	7	DEP	OMNI	0,328	0,47	0,004	0,01
B737	7	DEP	RNAV ARSIT 1A	1,361	1,97	0,032	0,05
B737	25	DEP	OMNI	0,298	0,43	0,003	0,00
B737	25	DEP	RNAV ARSIT 1B	1,228	1,78	0,013	0,02
A319	7	ARR	TR1	1,917	2,78	0,189	0,27
A319	25	ARR	TR2	0,804	1,16	0,092	0,13
A319	7	DEP	OMNI	0,402	0,58	0,014	0,02
A319	7	DEP	RNAV ARSIT 1A	1,670	2,42	0,000	0,00
A319	25	DEP	OMNI	0,366	0,53	0,000	0,00
A319	25	DEP	RNAV ARSIT 1B	1,506	2,18	0,001	0,00
E50P	7	ARR	TR1	0,919	1,33	0,006	0,01
E50P	25	ARR	TR2	0,609	0,88	0,046	0,07
E50P	7	DEP	OMNI	0,156	0,23	0,003	0,00
E50P	7	DEP	RNAV ARSIT 1A	0,649	0,94	0,029	0,04
E50P	25	DEP	OMNI	0,142	0,21	0,002	0,00
E50P	25	DEP	RNAV ARSIT 1B	0,585	0,85	0,012	0,02

Procedimentos de pousos e decolagens, de acordo com as cartas de navegação DECEA.

Para executar a modelagem computacional, optou-se por representar as rotas de pouso como linhas retas, denominadas TR1 e TR2, cada uma com 10 NM de extensão.

Cabeceira	Saída	Descrição	Observações
SID			
07/25	OMNI	RWY 07: após a DEP manter a reta manter o rumo de decolagem até cruzar 2000 FT, podendo efetuar curva à direita ou à esquerda; gradiente MNM subida: 3.3%	NIL
		RWY25: após a DEP manter o rumo de decolagem até cruzar 2000 FT, podendo efetuar curva à direita ou à esquerda; gradiente MNM subida: 4.1% até 2000'. Após, 3.3%.	
7	RNAV ARSIT 1A – EDPOS 1A – ENSUG 1A	ARSIT 1A: após a DEP manter o rumo de decolagem até 16NM, após podendo seguir no rumo 078 ou 099; gradiente MNM subida: 3.3%.	Obstáculo próximo não considerado para o cálculo do gradiente de subida (PDG): prédio à partir da THR25, AZM 054, DIST 970 m, ELEV 121 FT.
		EDPOS 1A: após a DEP manter o rumo de decolagem até 2000 FT, curva à esquerda para NF 127; gradiente MNM subida: 3.3%.	
		ENSUG A: após a DEP manter o rumo de decolagem até 2000 FT, curva à esquerda para NF 124; gradiente MNM subida: 3.3%.	
25	RNAV ARSIT 1B – ENSUG 1B – OGPES 1B	ARSIT 1B: após a DEP manter o rumo de decolagem até NF 043 (19.1 NM); gradiente MNM subida: 3.5% até NF 129. Após, 3.3%.	NIL
		ENSUG B: após a DEP manter o rumo de decolagem até BUVRO (10.2 NM), curva à direita para NF 128; gradiente MNM subida: 3.5% até NF 129. Após, 3.3%.	
		OGPES 1B: após a DEP manter o rumo de decolagem até BUVRO (10.2 NM), curva à esquerda para NF 161; gradiente MNM subida: 3.5% até NF 129. Após, 3.3%.	
IAC			
7	RNP X RWY 07 (AR)	ACFT estabiliza na final a 10.7 NM.	Aproximação perdida: subir para 4000 FT, manter proa 076 até NF013 para espera.
	RNP Y RWY 07 (AR)	ACFT estabiliza na final a 9.7 NM.	
	RNP Z RWY 07	ACFT estabiliza na final a 10.0 NM.	Aproximação perdida: subir para 4000 FT, manter proa 076 até cruzar 2000 FT, curva à direita direto BUTMU para espera.
25	RNP Y RWY 25 (AR)	ACFT estabiliza na final a 10.1 NM.	Aproximação perdida: subir para 4000 FT, manter proa 256 até NF106. Após, curva à esquerda, até NF124, após rumo 060 para espera no NF121. NP 0.2: Gradiente MNM 3.5% até 500 FT. 3) IAS MAX 210KT até NF124.
	RNP Y RWY 25	ACFT estabiliza na final a 10.0 NM.	
	RNP Z RWY 25	ACFT estabiliza na final a 10.0 NM.	Aproximação perdida: subir para 4000 FT, manter proa 256 até cruzar 2000 FT, curva à esquerda direto EGBID para espera.
VAC			
7	DEP	Após a decolagem poderá curvar para ambos os lados.	Circuito de tráfego apenas pelo setor Norte.
	ARR	Entrada no circuito de tráfego apenas pelo setor Norte ou Oeste.	
25	DEP	Após a decolagem poderá curvar apenas para a direita.	
	ARR	Entrada no circuito de tráfego apenas pelo setor Norte, Sul ou Leste.	

Fonte: AISWEB e CCR Aeroportos.

Usos compatíveis e incompatíveis para áreas abrangidas por PEZR (Fonte: RBAC nº 161/21 Emenda 3).

Uso do Solo	Nível de Ruído Médio dia-noite (dB) Abaixo de 65	65 – 70	70 – 75	75 – 80	80 – 85	Acima de 85
Residencial						
Residências uni e multifamiliares	S	N (1)	N (1)	N	N	N
Alojamentos Temporários (exemplos: hotéis, motéis e pousa- das ou empreendimentos equivalentes)	S	N (1)	N (1)	N (1)	N	N
Locais de permanência prolongada (exemplos: presídios, orfanatos, asilos, quartéis, mosteiros, conventos, apart-hotéis, pensões ou empreendimentos equivalentes)	S	N (1)	N (1)	N	N	N
Usos Públicos						
Educacional (exemplos: Universidades, bibliotecas, faculdades, creches, escolas, colégios ou empreendimentos equivalentes)	S	N (1)	N (1)	N	N	N
Saúde (exemplos: hospitais, sanatórios, clínicas, casas de saúde, centros de reabilitação ou empreendimentos equivalentes)	S	25	30	N	N	N
Igrejas, auditórios e salas de concerto (exemplos: igrejas, templos, associações religiosas, centros culturais, museus, galerias de arte, cinemas, teatros ou empreendimentos equivalentes)	S	25	30	N	N	N
Serviços governamentais (exemplos: postos de atendimento, cor- reios, aduanas ou empreendimentos equivalentes)	S	S	25	30	N	N
Transportes (exemplos: terminais rodoviários, ferroviários, aeroportuários, marítimos, de carga e passageiros ou empreendimentos equivalentes)	S	S	25	30	35	35
Estacionamentos (exemplo: edifício garagem ou empreendimentos equivalentes)	S	S	25	30	35	N
Usos Comerciais e serviços						
Escritórios, negócios e profissional liberal (exemplos: escritórios, salas e salões comerciais, consultórios ou empreendimentos equivalentes)	S	S	25	30	N	N
Comércio atacadista - materiais de construção, equipamentos de grande porte	S	S	25	30	35	N
Comércio varejista	S	S	25	30	N	N
Serviços de utilidade pública (exemplos: cemitérios, crematórios, estações de tratamento de água e esgoto, reservatórios de água, geração e distribuição de energia elétrica, Corpo de Bombeiros ou empreendimentos equivalentes)	S	S	25	30	35	N
Serviços de comunicação (exemplos: estações de rádio e televisão ou empreendimentos equivalentes)	S	S	25	30	N	N
Usos Industriais e de Produção						
Indústrias em geral	S	S	25	30	35	N
Indústrias de precisão (Exemplo: fotografia, óptica)	S	S	25	30	N	N
Agricultura e floresta	S	S (2)	S (3)	S (4)	S (4)	S (4)
Criação de animais, pecuária	S	S (2)	S (3)	N	N	N
Mineração e pesca (Exemplo: produção e extração de recursos naturais)	S	S	S	S	S	S
Usos Recreacionais						
Estádios de esportes ao ar livre, ginásios	S	S	S	N	N	N
Conchas acústicas ao ar livre e anfiteatros	S	N	N	N	N	N
Exposições agropecuárias e zoológicos	S	S	N	N	N	N
Parques, parques de diversões, acampamentos ou empreendimentos equivalentes	S	S	S	N	N	N
Campos de golf, hípicas e parques aquáticos	S	S	25	30	N	N

Legenda:

- S (Sim) = usos do solo e edificações relacionadas compatíveis sem restrições
- N (Não) = usos do solo e edificações relacionadas não compatíveis.
- 25, 30, 35 = usos do solo e edificações relacionadas geralmente compatíveis. Medidas para atingir uma redução de nível de ruído –RR de 25, 30 ou 35 dB devem ser incorporadas no projeto/construção das edificações onde houver permanência prolongada de pessoas.
- Sempre que os órgãos determinarem que os usos devam ser permitidos, devem ser adotadas medidas para atingir uma RR de pelo menos 25 dB.
- Edificações residenciais requerem uma RR de 25 dB.
- Edificações residenciais requerem uma RR de 30 dB.
- Edificações residenciais não são compatíveis.

CCR AEROPORTOS

TITULO

CURVAS DE RUÍDO 2022

LOCAL: Aeroporto Internacional de Navegantes / Ministro Victor Konder - SBNF / Navegantes - SC

INDICATIVO: SBNF

BE BIOINSIGHT & ECOA

Alameda Grajaú, 219, Conj. 30A 30B 31A e 31D – Alphaville Centro Industrial e Empresarial, CEP: 06.454-050, Barueri, SP
Fone: (51) 99685-9730
ecoa@ecoaambiental.com

RESPONSÁVEL TÉCNICO

Eng. RICARDO CAPPELLESSO DE BONA - CREA / RS 194.726

Engª. PAULA LENICE KOOPS - CREA / RS 236.866

ESCALA: 1 / 10.000

DATA: Março/2024

DESENHO: Eng. Ricardo Cappellesso de Bona

COORDENADAS GEOGRÁFICAS DO ARP: LAT. -26.880372 / LONG. -48.649808 (DATUM WGS84)

ELEVAÇÃO: 5.45m

ASSUNTO: CURVAS DE RUÍDO - 2022 / ATUALIZAÇÃO PEZR - 2023 / Situação Atual

PLANTAS: CURVAS DE RUÍDO - 2022 / SOBREPOSIÇÃO IMAGEM SATÉLITE (FONTE: GOOGLE)

PRANCHA: **1 de 3** Situação Atual

DocuSign Envelope ID: 57BBE51D-10BF-4247-A01A-61107606702B

Anexo 2: Planta PEZR - Prancha 02 - Cenário 02 - Capacidade Máxima do Aeroporto

DocuSign Envelope ID: 57BBE51D-10BF-4247-A01A-61107606702B

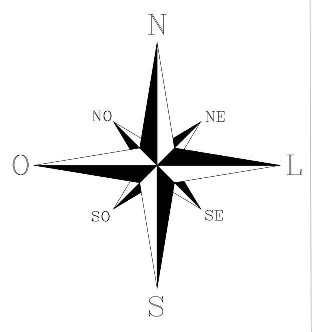

0 100 200 300 400 500 600 700 800 900 1000

ESCALA 1:10.000

Legenda

Poligonal Sítio Aeroportuário

Legenda - Níveis de Ruído Aeronáutico

Curvas - Implantação Futura

- 65 dB
- 70 dB
- 75 dB
- 80 dB
- 85 dB

Memorial de Cálculo/Dados de Entrada Para as Curvas de Ruído

Situação: Implantação Futura

Software

Aviation Environmental Design Toll (AEDT) da Federal Aviation Administration (FAA),Version 3e. Métrica DNL (Day-Night Average Sound Level)

Parâmetros e Características

Número de movimentos:
82.125 movimentos/ano = 225 movimentos/dia

Parâmetros	Valor	Fonte
OACI	SBNF	-
Temperatura de ref.	22,6	(AEDT)
Elevação (m)	5,45	AISWEB
Coordenadas Geog. (Lat/Log, WGS84)	26º52'43''S 48º39'03''W	AISWEB
Umidade relativa média 2022(%)	82,25	(BNDMET)
Pressão QNH média 2022 (mm-Hg)	1.015,40	(BNDMET)
Velocidade do vento frontal (km/h	5,63	(AEDT)

Configuração da pista: 07/25, com 1.701 x 45m

Pistas	Coordenadas (WGS84) Latitude/longitude	Elevação (m)
Cab 07	26°53'01''S / 48°39'29''W	4,57
Cab 25	26°52'30''S / 48°38'38''W	4,26
Fonte	AISWEB	Carta ADC

Cabeceiras	Utilização
Cab 07	58%
Cab 25	42%
Fonte	CCR Aeroportos

Percentual noturno: 20,4% (operações entre 22 e 7h)

Teste de Motor:

As aeronaves são alinhadas com o eixo da pista de pouso e decolagem e proa voltada para a Cabeceira 25. Considerou-se 6 giros de motor diurnos e 2 noturno por dia, de 30 segundos, a 90% de potência.

Testes de Motor	Coordenadas (WGS84) Latitude/longitude	Aeronave	Potencia S	Tempo (s)
Posição A				
1	26°52'48,78''S / 48°39'01,17''W	A320	90%	30
2	26°52'48,78''S / 48°39'01,17''W	B738	90%	30
3	26°52'48,78''S / 48°39'01,17''W	E195	90%	30
Posição B				
1	26°52'45,01''S / 48°38'54,83''W	A320	90%	30
2	26°52'45,01''S / 48°38'54,83''W	B738	90%	30
3	26°52'45,01''S / 48°38'54,83''W	E195	90%	30

Tabela de Operaçõs do Dia Médio

ICAO	Cabeceira	Operação	Rota	Dia		Noite	
				N° Op	%	N° Op	%
A320	7	ARR	TR1	16,582	7,37	0,693	0,31
A320	25	ARR	TR2	14,879	6,61	0,300	0,13
A320	7	DEP	OMNI	3,214	1,43	0,075	0,03
A320	7	DEP	RNAV ARSIT 1A	13,351	5,93	0,677	0,30
A320	25	DEP	OMNI	2,927	1,30	0,057	0,03
A320	25	DEP	RNAV ARSIT 1B	12,044	5,35	0,275	0,12
B738	7	ARR	TR1	16,056	7,14	2,451	1,09
B738	25	ARR	TR2	9,338	4,15	1,964	0,87
B738	7	DEP	OMNI	2,867	1,27	0,114	0,05
B738	7	DEP	RNAV ARSIT 1A	11,908	5,29	1,030	0,46
B738	25	DEP	OMNI	2,610	1,16	0,086	0,04
B738	25	DEP	RNAV ARSIT 1B	10,743	4,77	0,418	0,19
E195	7	ARR	TR1	8,927	3,97	2,433	1,08
E195	25	ARR	TR2	7,654	3,40	2,620	1,16
E195	7	DEP	OMNI	1,703	0,76	0,538	0,24
E195	7	DEP	RNAV ARSIT 1A	7,075	3,14	4,878	2,17
E195	25	DEP	OMNI	1,551	0,69	0,409	0,18
E195	25	DEP	RNAV ARSIT 1B	6,383	2,84	1,978	0,88

ICAO	Cabeceira	Operação	Rota	Dia		Noite	
				N° Op	%	N° Op	%
B737	7	ARR	TR1	5,034	2,24	0,000	0,00
B737	25	ARR	TR2	5,502	2,45	0,019	0,01
B737	7	DEP	OMNI	1,068	0,47	0,012	0,01
B737	7	DEP	RNAV ARSIT 1A	4,437	1,97	0,105	0,05
B737	25	DEP	OMNI	0,973	0,43	0,009	0,00
B737	25	DEP	RNAV ARSIT 1B	4,003	1,78	0,043	0,02
A319	7	ARR	TR1	6,251	2,78	0,618	0,27
A319	25	ARR	TR2	2,620	1,16	0,299	0,13
A319	7	DEP	OMNI	1,310	0,58	0,046	0,02
A319	7	DEP	RNAV ARSIT 1A	5,443	2,42	0,000	0,00
A319	25	DEP	OMNI	1,193	0,53	0,001	0,00
A319	25	DEP	RNAV ARSIT 1B	4,910	2,18	0,003	0,00
E50P	7	ARR	TR1	2,994	1,33	0,019	0,01
E50P	25	ARR	TR2	1,984	0,88	0,150	0,07
E50P	7	DEP	OMNI	0,509	0,23	0,010	0,00
E50P	7	DEP	RNAV ARSIT 1A	2,115	0,94	0,094	0,04
E50P	25	DEP	OMNI	0,464	0,21	0,008	0,00
E50P	25	DEP	RNAV ARSIT 1B	1,908	0,85	0,038	0,02

Procedimentos de pousos e decolagens, de acordo com as cartas de navegação DECEA.

Para executar a modelagem computacional, optou-se por representar as rotas de pouso como linhas retas, denominadas TR1 e TR2, cada uma com 10 NM de extensão.

Cabeceira	Saída	Descrição	Observações
SID			
07/25	OMNI	RWY 07: após a DEP manter a reta manter o rumo de decolagem até cruzar 2000 FT, podendo efetuar curva à direita ou à esquerda; gradiente MNM subida: 3.3%	NIL
		RWY25: após a DEP manter o rumo de decolagem até cruzar 2000 FT, podendo efetuar curva à direita ou à esquerda; gradiente MNM subida: 4.1% até 2000'. Após, 3.3%.	
7	RNAV ARSIT 1A – EDPOS 1A – ENSUG 1A	ARSIT 1A: após a DEP manter o rumo de decolagem até 16NM, após podendo seguir no rumo 078 ou 099; gradiente MNM subida: 3.3%.	Obstáculo próximo não considerado para o cálculo do gradiente de subida (PDG): prédio à partir da THR25, AZM 054, DIST 970 m, ELEV 121 FT.
		EDPOS 1A: após a DEP manter o rumo de decolagem até 2000 FT, curva à esquerda para NF 127; gradiente MNM subida: 3.3%.	
		ENSUG A: após a DEP manter o rumo de decolagem até 2000 FT, curva à esquerda para NF 124; gradiente MNM subida: 3.3%.	
25	RNAV ARSIT 1B – ENSUG 1B – OGPES 1B	ARSIT 1B: após a DEP manter o rumo de decolagem até NF 043 (19.1 NM); gradiente MNM subida: 3.5% até NF 129. Após, 3.3%.	NIL
		ENSUG B: após a DEP manter o rumo de decolagem até BUVRO (10.2 NM), curva à direita para NF 128; gradiente MNM subida: 3.5% até NF 129. Após, 3.3%.	
		OGPES 1B: após a DEP manter o rumo de decolagem até BUVRO (10.2 NM), curva à esquerda para NF 161; gradiente MNM subida: 3.5% até NF 129. Após, 3.3%.	
IAC			
7	RNP X RWY 07 (AR)	ACFT estabiliza na final a 10.7 NM.	Aproximação perdida: subir para 4000 FT, manter proa 076 até NF013 para espera.
	RNP Y RWY 07 (AR)	ACFT estabiliza na final a 9.7 NM.	
	RNP Z RWY 07	ACFT estabiliza na final a 10.0 NM.	Aproximação perdida: subir para 4000 FT, manter proa 076 até cruzar 2000 FT, curva à direita direto BUTMU para espera.
25	RNP Y RWY 25 (AR)	ACFT estabiliza na final a 10.1 NM.	Aproximação perdida: subir para 4000 FT, manter proa 256 até NF106. Após, curva à esquerda, até NF124, após rumo 060 para espera no NF121. NP 0.2: Gradiente MNM 3.5% até 500 FT. 3) IAS MAX 210KT até NF124.
	RNP Y RWY 25	ACFT estabiliza na final a 10.0 NM.	
	RNP Z RWY 25	ACFT estabiliza na final a 10.0 NM.	Aproximação perdida: subir para 4000 FT, manter proa 256 até cruzar 2000 FT, curva à esquerda direto EGBID para espera.
VAC			
7	DEP	Após a decolagem poderá curvar para ambos os lados.	Circuito de tráfego apenas pelo setor Norte.
	ARR	Entrada no circuito de tráfego apenas pelo setor Norte ou Oeste.	
25	DEP	Após a decolagem poderá curvar apenas para a direita.	
	ARR	Entrada no circuito de tráfego apenas pelo setor Norte, Sul ou Leste.	

Fonte: AISWEB e CCR Aeroportos.

Usos compatíveis e incompatíveis para áreas abrangidas por PEZR (Fonte: RBAC nº 161/21 Emenda 3).

Uso do Solo	Nível de Ruído Médio dia-noite (dB)					
	Abaixo de 65	65 – 70	70 – 75	75 – 80	80 – 85	Acima de 85
Residencial						
Residências uni e multifamiliares	S	N (1)	N (1)	N	N	N
Alojamentos Temporários (exemplos: hotéis, motéis e pousa- das ou empreendimentos equivalentes)	S	N (1)	N (1)	N (1)	N	N
Locais de permanência prolongada (exemplos: presídios, orfanatos, asilos, quartéis, mosteiros, conventos, apart-hotéis, pensões ou empreendimentos equivalentes)	S	N (1)	N (1)	N	N	N
Usos Públicos						
Educacional (exemplos: Universidades, bibliotecas, faculdades, creches, escolas, colégios ou empreendimentos equivalentes)	S	N (1)	N (1)	N	N	N
Saúde (exemplos: hospitais, sanatórios, clínicas, casas de saúde, centros de reabilitação ou empreendimentos equivalentes)	S	25	30	N	N	N
Igrejas, auditórios e salas de concerto (exemplos: igrejas, templos, associações religiosas, centros culturais, museus, galerias de arte, cinemas, teatros ou empreendimentos equivalentes)	S	25	30	N	N	N
Serviços governamentais (exemplos: postos de atendimento, cor- reios, aduanas ou empreendimentos equivalentes)	S	S	25	30	N	N
Transportes (exemplos: terminais rodoviários, ferroviários, aeroportuários, marítimos, de carga e passageiros ou empreendimentos equivalentes)	S	S	25	30	35	35
Estacionamentos (exemplo: edifício garagem ou empreendimentos equivalentes)	S	S	25	30	35	N
Usos Comerciais e serviços						
Escritórios, negócios e profissional liberal (exemplos: escritórios, salas e salões comerciais, consultórios ou empreendimentos equivalentes)	S	S	25	30	N	N
Comércio atacadista - materiais de construção, equipamentos de grande porte	S	S	25	30	35	N
Comércio varejista	S	S	25	30	N	N
Serviços de utilidade pública (exemplos: cemitérios, crematórios, estações de tratamento de água e esgoto, reservatórios de água, geração e distribuição de energia elétrica, Corpo de Bombeiros ou empreendimentos equivalentes)	S	S	25	30	35	N
Serviços de comunicação (exemplos: estações de rádio e televisão ou empreendimentos equivalentes)	S	S	25	30	N	N
Usos Industriais e de Produção						
Indústrias em geral	S	S	25	30	35	N
Indústrias de precisão (Exemplo: fotografia, óptica)	S	S	25	30	N	N
Agricultura e floresta	S	S (2)	S (3)	S (4)	S (4)	S (4)
Criação de animais, pecuária	S	S (2)	S (3)	N	N	N
Mineração e pesca (Exemplo: produção e extração de recursos naturais)	S	S	S	S	S	S
Usos Recreacionais						
Estádios de esportes ao ar livre, ginásios	S	S	S	N	N	N
Conchas acústicas ao ar livre e anfiteatros	S	N	N	N	N	N
Exposições agropecuárias e zoológicos	S	S	N	N	N	N
Parques, parques de diversões, acampamentos ou empreendimentos equivalentes	S	S	S	N	N	N
Campos de golf, hípicas e parques aquáticos	S	S	25	30	N	N

Legenda:

- S (Sim) = usos do solo e edificações relacionadas compatíveis sem restrições
- N (Não) = usos do solo e edificações relacionadas não compatíveis.
- 25, 30, 35 = usos do solo e edificações relacionadas geralmente compatíveis. Medidas para atingir uma redução de nível de ruído –RR de 25, 30 ou 35 dB devem ser incorporadas no projeto/construção das edificações onde houver permanência prolongada de pessoas.
- Sempre que os órgãos determinarem que os usos devam ser permitidos, devem ser adotadas medidas para atingir uma RR de pelo menos 25 dB.
- Edificações residenciais requerem uma RR de 25 dB.
- Edificações residenciais requerem uma RR de 30 dB.
- Edificações residenciais não são compatíveis.

CCR AEROPORTOS

TITULO
CURVAS DE RUÍDO 2022

LOCAL: Aeroporto Internacional de Navegantes / Ministro Victor Konder - SBNF / Navegantes - SC

INDICATIVO: SBNF

BIOINSIGHT & ECOA

Alameda Grajaú, 219, Conj. 30A 30B 31A e 31D – Alphaville Centro Industrial e Empresarial, CEP: 06.454-050, Barueri, SP
Fone: (51) 99685-9730
ecoa@ecoaambiental.com

RESPONSÁVEL TÉCNICO

Eng. RICARDO CAPPELLESSO DE BONA - CREA / RS 194.726

Engª. PAULA LENICE KOOPS - CREA / RS 236.866

ESCALA: 1 / 10.000

DATA: Março/2024

DESENHO: Eng. Ricardo Cappellesso de Bona

COORDENADAS GEOGRÁFICAS DO ARP: LAT. -26.880372 / LONG. -48.649808 (DATUM WGS84)

ELEVAÇÃO: 5.45m

ASSUNTO: CURVAS DE RUÍDO - 2022 / ATUALIZAÇÃO PEZR - 2023 / Implantação Futura

PLANTAS: CURVAS DE RUÍDO - 2022 / SOBREPOSIÇÃO IMAGEM SATÉLITE (FONTE: GOOGLE)

PRANCHA: 2 de 3 Implantação Futura

DocuSign Envelope ID: 57BBE51D-10BF-4247-A01A-61107606702B

Anexo 3: Planta PEZR - Prancha 03 - Sobreposição - Atual/Capacidade Máxima

DocuSign Envelope ID: 57BBE51D-10BF-4247-A01A-61107606702B

0 100 200 300 400 500 600 700 800 900 1000

ESCALA 1:10.000

Legenda

Poligonal Sítio Aeroportuário

Legenda - Níveis de Ruído Aeronáutico

Curvas - Situação Atual	Curvas - Implantação Futura (Capacidade Maxima)
65 dB	65 dB
70 dB	70 dB
75 dB	75 dB
80 dB	80 dB
85 dB	85 dB

Memorial de Cálculo/Dados de Entrada Para as Curvas de Ruído

Situação Atual

Software

Aviation Environmental Design Toll (AEDT) da Federal Aviation Administration (FAA),Version 3e. Métrica DNL (Day-Night Average Sound Level)

Parâmetros e Características

Numero de movimentos:
19.049 movimentos/276dias = 69,02 movimentos/dia

Configuração da pista: 07/25, com 1.701 x 45m

Parâmetros	Valor	Fonte
OACI	SBNF	-
Temperatura de ref.	22,6	(BNDMET)
Elevação (m)	5,45	AISWEB
Coordenadas Geog. (Lat/Log, WGS84)	26º52'43''S 48º39'03''W	AISWEB
Umidade relativa média 2022(%)	82,25	(BNDMET)
Pressão QNH média 2022 (mm-Hg)	1.015,40	(BNDMET)
Velocidade do vento frontal (km/h	5,63	(AEDT)

Pistas	Coordenadas (WGS84) Latitude/longitude	Elevação (m)
Cab 07	26°53'01''S / 48°39'29''W	4,57
Cab 25	26°52'30''S / 48°38'38''W	4,26
Fonte	AISWEB	Carta ADC

Cabeceiras	Utilização
Cab 07	58%
Cab 25	42%
Fonte	CCR Aeroportos

Percentual noturno: 20,4% (operações entre 22 e 7h)

Teste de Motor:

As aeronaves são alinhadas com o eixo da pista de pouso e decolagem e proa voltada para a Cabeceira 25.
Considerou-se 3 giros de motor diurnos e 1 noturno por dia, de 30 segundos, a 90% de potência.

Testes de Motor	Coordenadas (WGS84) Latitude/longitude	Aeronave	Potencia 5	Tempo (s)
	Posição A			
1	26°52'48,78''S / 48°39'01,17''W	A320	90%	30
2	26°52'48,78''S / 48°39'01,17''W	B738	90%	30
3	26°52'48,78''S / 48°39'01,17''W	E195	90%	30
	Posição B			
1	26°52'45,01''S / 48°38'54,83''W	A320	90%	30
2	26°52'45,01''S / 48°38'54,83''W	B738	90%	30
3	26°52'45,01''S / 48°38'54,83''W	E195	90%	30

Tabela de Operaçõs do Dia Médio

ICAO	Cabeceira	Operação	Rota	Dia N° Op	Dia %	Noite N° Op	Noite %
A320	7	ARR	TR1	5,087	7,37	0,213	0,31
A320	25	ARR	TR2	4,564	6,61	0,092	0,13
A320	7	DEP	OMNI	0,986	1,43	0,023	0,03
A320	7	DEP	RNAV ARSIT 1A	4,095	5,93	0,208	0,30
A320	25	DEP	OMNI	0,898	1,30	0,017	0,03
A320	25	DEP	RNAV ARSIT 1B	3,695	5,35	0,084	0,12
B738	7	ARR	TR1	4,925	7,14	0,752	1,09
B738	25	ARR	TR2	2,864	4,15	0,603	0,87
B738	7	DEP	OMNI	0,879	1,27	0,035	0,05
B738	7	DEP	RNAV ARSIT 1A	3,653	5,29	0,316	0,46
B738	25	DEP	OMNI	0,801	1,16	0,027	0,04
B738	25	DEP	RNAV ARSIT 1B	3,295	4,77	0,128	0,19
E195	7	ARR	TR1	2,738	3,97	0,746	1,08
E195	25	ARR	TR2	2,348	3,40	0,804	1,16
E195	7	DEP	OMNI	0,522	0,76	0,165	0,24
E195	7	DEP	RNAV ARSIT 1A	2,170	3,14	1,496	2,17
E195	25	DEP	OMNI	0,476	0,69	0,126	0,18
E195	25	DEP	RNAV ARSIT 1B	1,958	2,84	0,607	0,88

ICAO	Cabeceira	Operação	Rota	Dia N° Op	Dia %	Noite N° Op	Noite %
B737	7	ARR	TR1	1,544	2,24	0,000	0,00
B737	25	ARR	TR2	1,688	2,45	0,006	0,01
B737	7	DEP	OMNI	0,328	0,47	0,004	0,01
B737	7	DEP	RNAV ARSIT 1A	1,361	1,97	0,032	0,05
B737	25	DEP	OMNI	0,298	0,43	0,003	0,00
B737	25	DEP	RNAV ARSIT 1B	1,228	1,78	0,013	0,02
A319	7	ARR	TR1	1,917	2,78	0,189	0,27
A319	25	ARR	TR2	0,804	1,16	0,092	0,13
A319	7	DEP	OMNI	0,402	0,58	0,014	0,02
A319	7	DEP	RNAV ARSIT 1A	1,670	2,42	0,000	0,00
A319	25	DEP	OMNI	0,366	0,53	0,000	0,00
A319	25	DEP	RNAV ARSIT 1B	1,506	2,18	0,001	0,00
E50P	7	ARR	TR1	0,919	1,33	0,006	0,01
E50P	25	ARR	TR2	0,609	0,88	0,046	0,07
E50P	7	DEP	OMNI	0,156	0,23	0,003	0,00
E50P	7	DEP	RNAV ARSIT 1A	0,649	0,94	0,029	0,04
E50P	25	DEP	OMNI	0,142	0,21	0,002	0,00
E50P	25	DEP	RNAV ARSIT 1B	0,585	0,85	0,012	0,02

Memorial de Cálculo/Dados de Entrada Para as Curvas de Ruído

Situação: Implantação Futura

Software

Aviation Environmental Design Toll (AEDT) da Federal Aviation Administration (FAA),Version 3e. Métrica DNL (Day-Night Average Sound Level)

Parâmetros e Características

Numero de movimentos:
82.125 movimentos/ano = 225 movimentos/dia

Configuração da pista: 07/25, com 1.701 x 45m

Parâmetros	Valor	Fonte
OACI	SBNF	-
Temperatura de ref.	22,6	(AEDT)
Elevação (m)	5,45	AISWEB
Coordenadas Geog. (Lat/Log, WGS84)	26º52'43''S 48º39'03''W	AISWEB
Umidade relativa média 2022(%)	82,25	(BNDMET)
Pressão QNH média 2022 (mm-Hg)	1.015,40	(BNDMET)
Velocidade do vento frontal (km/h	5,63	(AEDT)

Pistas	Coordenadas (WGS84) Latitude/longitude	Elevação (m)
Cab 07	26°53'01''S / 48°39'29''W	4,57
Cab 25	26°52'30''S / 48°38'38''W	4,26
Fonte	AISWEB	Carta ADC

Cabeceiras	Utilização
Cab 07	58%
Cab 25	42%
Fonte	CCR Aeroportos

Percentual noturno: 20,4% (operações entre 22 e 7h)

Teste de Motor:

As aeronaves são alinhadas com o eixo da pista de pouso e decolagem e proa voltada para a Cabeceira 25.
Considerou-se 6 giros de motor diurnos e 2 noturno por dia, de 30 segundos, a 90% de potência.

Testes de Motor	Coordenadas (WGS84) Latitude/longitude	Aeronave	Potencia 5	Tempo (s)
	Posição A			
1	26°52'48,78''S / 48°39'01,17''W	A320	90%	30
2	26°52'48,78''S / 48°39'01,17''W	B738	90%	30
3	26°52'48,78''S / 48°39'01,17''W	E195	90%	30
	Posição B			
1	26°52'45,01''S / 48°38'54,83''W	A320	90%	30
2	26°52'45,01''S / 48°38'54,83''W	B738	90%	30
3	26°52'45,01''S / 48°38'54,83''W	E195	90%	30

Tabela de Operaçõs do Dia Médio

ICAO	Cabeceira	Operação	Rota	Dia N° Op	Dia %	Noite N° Op	Noite %
A320	7	ARR	TR1	16,582	7,37	0,693	0,31
A320	25	ARR	TR2	14,879	6,61	0,300	0,13
A320	7	DEP	OMNI	3,214	1,43	0,075	0,03
A320	7	DEP	RNAV ARSIT 1A	13,351	5,93	0,677	0,30
A320	25	DEP	OMNI	2,927	1,30	0,057	0,03
A320	25	DEP	RNAV ARSIT 1B	12,044	5,35	0,275	0,12
B738	7	ARR	TR1	16,056	7,14	2,451	1,09
B738	25	ARR	TR2	9,338	4,15	1,964	0,87
B738	7	DEP	OMNI	2,867	1,27	0,114	0,05
B738	7	DEP	RNAV ARSIT 1A	11,908	5,29	1,030	0,46
B738	25	DEP	OMNI	2,610	1,16	0,086	0,04
B738	25	DEP	RNAV ARSIT 1B	10,743	4,77	0,418	0,19
E195	7	ARR	TR1	8,927	3,97	2,433	1,08
E195	25	ARR	TR2	7,654	3,40	2,620	1,16
E195	7	DEP	OMNI	1,703	0,76	0,538	0,24
E195	7	DEP	RNAV ARSIT 1A	7,075	3,14	4,878	2,17
E195	25	DEP	OMNI	1,551	0,69	0,409	0,18
E195	25	DEP	RNAV ARSIT 1B	6,383	2,84	1,978	0,88

ICAO	Cabeceira	Operação	Rota	Dia N° Op	Dia %	Noite N° Op	Noite %
B737	7	ARR	TR1	5,034	2,24	0,000	0,00
B737	25	ARR	TR2	5,502	2,45	0,019	0,01
B737	7	DEP	OMNI	1,068	0,47	0,012	0,01
B737	7	DEP	RNAV ARSIT 1A	4,437	1,97	0,105	0,05
B737	25	DEP	OMNI	0,973	0,43	0,009	0,00
B737	25	DEP	RNAV ARSIT 1B	4,003	1,78	0,043	0,02
A319	7	ARR	TR1	6,251	2,78	0,618	0,27
A319	25	ARR	TR2	2,620	1,16	0,299	0,13
A319	7	DEP	OMNI	1,310	0,58	0,046	0,02
A319	7	DEP	RNAV ARSIT 1A	5,443	2,42	0,000	0,00
A319	25	DEP	OMNI	1,193	0,53	0,001	0,00
A319	25	DEP	RNAV ARSIT 1B	4,910	2,18	0,003	0,00
E50P	7	ARR	TR1	2,994	1,33	0,019	0,01
E50P	25	ARR	TR2	1,984	0,88	0,150	0,07
E50P	7	DEP	OMNI	0,509	0,23	0,010	0,00
E50P	7	DEP	RNAV ARSIT 1A	2,115	0,94	0,094	0,04
E50P	25	DEP	OMNI	0,464	0,21	0,008	0,00
E50P	25	DEP	RNAV ARSIT 1B	1,908	0,85	0,038	0,02

Procedimentos de pousos e decolagens, de acordo com as cartas de navegação DECEA.

Para executar a modelagem computacional, optou-se por representar as rotas de pouso como linhas retas, denominadas TR1 e TR2, cada uma com 10 NM de extensão.

Cabeceira	Saída	Descrição	Observações
SID			
07/25	OMNI	RWY 07: após a DEP manter a reta manter o rumo de decolagem até cruzar 2000 FT, podendo efetuar curva à direita ou à esquerda; gradiente MNM subida: 3.3%	NIL
		RWY25: após a DEP manter o rumo de decolagem até cruzar 2000 FT, podendo efetuar curva à direita ou à esquerda; gradiente MNM subida: 4.1% até 2000'. Após, 3.3%.	
7	RNAV ARSIT 1A – EDPOS 1A – ENSUG 1A	ARSIT 1A: após a DEP manter o rumo de decolagem até 16NM, após podendo seguir no rumo 078 ou 099; gradiente MNM subida: 3.3%.	Obstáculo próximo não considerado para o cálculo do gradiente de subida (PDG): prédio à partir da THR25, AZM 054, DIST 970 m, ELEV 121 FT.
		EDPOS 1A: após a DEP manter o rumo de decolagem até 2000 FT, curva à esquerda para NF 127; gradiente MNM subida: 3.3%.	
		ENSUG A: após a DEP manter o rumo de decolagem até 2000 FT, curva à esquerda para NF 124; gradiente MNM subida: 3.3%.	
25	RNAV ARSIT 1B – ENSUG 1B – OGPES 1B	ARSIT 1B: após a DEP manter o rumo de decolagem até NF 043 (19.1 NM); gradiente MNM subida: 3.5% até NF 129. Após, 3.3%.	NIL
		ENSUG B: após a DEP manter o rumo de decolagem até BUVRO (10.2 NM), curva à direita para NF 128; gradiente MNM subida: 3.5% até NF 129. Após, 3.3%.	
		OGPES 1B: após a DEP manter o rumo de decolagem até BUVRO (10.2 NM), curva à esquerda para NF 161; gradiente MNM subida: 3.5% até NF 129. Após, 3.3%.	
IAC			
7	RNP X RWY 07 (AR)	ACFT estabiliza na final a 10.7 NM.	Aproximação perdida: subir para 4000 FT, manter proa 076 até NF013 para espera.
	RNP Y RWY 07 (AR)	ACFT estabiliza na final a 9.7 NM.	
	RNP Z RWY 07	ACFT estabiliza na final a 10.0 NM.	Aproximação perdida: subir para 4000 FT, manter proa 076 até cruzar 2000 FT, curva à direita direto BUTMU para espera.
25	RNP Y RWY 25 (AR)	ACFT estabiliza na final a 10.1 NM.	Aproximação perdida: subir para 4000 FT, manter proa 256 até NF106. Após, curva à esquerda, até NF124, após rumo 060 para espera no NF121. NP 0.2: Gradiente MNM 3.5% até 500 FT. 3) IAS MAX 210KT até NF124.
	RNP Y RWY 25	ACFT estabiliza na final a 10.0 NM.	
	RNP Z RWY 25	ACFT estabiliza na final a 10.0 NM.	Aproximação perdida: subir para 4000 FT, manter proa 256 até cruzar 2000 FT, curva à esquerda direto EGBID para espera.
VAC			
7	DEP	Após a decolagem poderá curvar para ambos os lados.	Circuito de tráfego apenas pelo setor Norte.
	ARR	Entrada no circuito de tráfego apenas pelo setor Norte ou Oeste.	
25	DEP	Após a decolagem poderá curvar apenas para a direita.	
	ARR	Entrada no circuito de tráfego apenas pelo setor Norte, Sul ou Leste.	

Fonte: AISWEB e CCR Aeroportos.

Usos compatíveis e incompatíveis para áreas abrangidas por PEZR (Fonte: RBAC nº 161/21 Emenda 3).

Uso do Solo	Nível de Ruído Médio dia-noite (dB) Abaixo de 65	65 – 70	70 – 75	75 – 80	80 – 85	Acima de 85
Residencial						
Residências uni e multifamiliares	S	N (1)	N (1)	N	N	N
Alojamentos Temporários (exemplos: hotéis, motéis e pousa- das ou empreendimentos equivalentes)	S	N (1)	N (1)	N (1)	N	N
Locais de permanência prolongada (exemplos: presídios, orfanatos, asilos, quartéis, mosteiros, conventos, apart-hotéis, pensões ou empreendimentos equivalentes)	S	N (1)	N (1)	N	N	N
Usos Públicos						
Educacional (exemplos: Universidades, bibliotecas, faculdades, creches, escolas, colégios ou empreendimentos equivalentes)	S	N (1)	N (1)	N	N	N
Saúde (exemplos: hospitais, sanatórios, clínicas, casas de saúde, centros de reabilitação ou empreendimentos equivalentes)	S	25	30	N	N	N
Igrejas, auditórios e salas de concerto (exemplos: igrejas, templos, associações religiosas, centros culturais, museus, galerias de arte, cinemas, teatros ou empreendimentos equivalentes)	S	25	30	N	N	N
Serviços governamentais (exemplos: postos de atendimento, cor- reios, aduanas ou empreendimentos equivalentes)	S	S	25	30	N	N
Transportes (exemplos: terminais rodoviários, ferroviários, aeroportuários, marítimos, de carga e passageiros ou empreendimentos equivalentes)	S	S	25	30	35	35
Estacionamentos (exemplo: edifício garagem ou empreendimentos equivalentes)	S	S	25	30	35	N
Usos Comerciais e serviços						
Escritórios, negócios e profissional liberal (exemplos: escritórios, salas e salões comerciais, consultórios ou empreendimentos equivalentes)	S	S	25	30	N	N
Comércio atacadista - materiais de construção, equipamentos de grande porte	S	S	25	30	35	N
Comércio varejista	S	S	25	30	N	N
Serviços de utilidade pública (exemplos: cemitérios, crematórios, estações de tratamento de água e esgoto, reservatórios de água, geração e distribuição de energia elétrica, Corpo de Bombeiros ou empreendimentos equivalentes)	S	S	25	30	35	N
Serviços de comunicação (exemplos: estações de rádio e televisão ou empreendimentos equivalentes)	S	S	25	30	N	N
Usos Industriais e de Produção						
Indústrias em geral	S	S	25	30	35	N
Indústrias de precisão (Exemplo: fotografia, óptica)	S	S	25	30	N	N
Agricultura e floresta	S	S (2)	S (3)	S (4)	S (4)	S (4)
Criação de animais, pecuária	S	S (2)	S (3)	N	N	N
Mineração e pesca (Exemplo: produção e extração de recursos naturais)	S	S	S	S	S	S
Usos Recreacionais						
Estádios de esportes ao ar livre, ginásios	S	S	S	N	N	N
Conchas acústicas ao ar livre e anfiteatros	S	N	N	N	N	N
Exposições agropecuárias e zoológicos	S	S	N	N	N	N
Parques, parques de diversões, acampamentos ou empreendimentos equivalentes	S	S	S	N	N	N
Campos de golf, hípicas e parques aquáticos	S	S	25	30	N	N

Legenda:

- S (Sim) = usos do solo e edificações relacionadas compatíveis sem restrições
- N (Não) = usos do solo e edificações relacionadas não compatíveis.
- 25, 30, 35 = usos do solo e edificações relacionadas geralmente compatíveis. Medidas para atingir uma redução de nível de ruído –RR de 25, 30 ou 35 dB devem ser incorporadas no projeto/construção das edificações onde houver permanência prolongada de pessoas.
- Sempre que os órgãos determinarem que os usos devam ser permitidos, devem ser adotadas medidas para atingir uma RR de pelo menos 25 dB.
- Edificações residenciais requerem uma RR de 25 dB.
- Edificações residenciais requerem uma RR de 30 dB.
- Edificações residenciais não são compatíveis.

CCR AEROPORTOS

TITULO
CURVAS DE RUÍDO 2022

LOCAL: Aeroporto Internacional de Navegantes / Ministro Victor Konder - SBNF / Navegantes - SC

INDICATIVO: SBNF

BE BIOINSIGHT & ECOA

Alameda Grajaú, 219, Conj. 30A 30B 31A e 31D – Alphaville Centro Industrial e Empresarial, CEP: 06.454-050, Barueri, SP
Fone: (51) 99685-9730
ecoa@ecoaambiental.com

RESPONSÁVEL TÉCNICO

Eng. RICARDO CAPPELLESSO DE BONA - CREA / RS 194.726

Engª. PAULA LENICE KOOPS - CREA / RS 236.866

ESCALA: 1 / 10.000

DATA: Março/2024

DESENHO: Eng. Ricardo Cappellesso de Bona

COORDENADAS GEOGRÁFICAS DO ARP: LAT. -26.880372 / LONG. -48.649808 (DATUM WGS84)

ELEVAÇÃO: 5.45m

ASSUNTO: CURVAS DE RUÍDO - 2022 / ATUALIZAÇÃO PEZR - 2023 / Sobreposição

PLANTAS: CURVAS DE RUÍDO - 2022 / SOBREPOSIÇÃO IMAGEM SATÉLITE (FONTE: GOOGLE)

PRANCHA: 3 de 3 Sobreposição

DocuSign Envelope ID: 57BBE51D-10BF-4247-A01A-61107606702B

Anexo 4: Relatório Gerado Pelo Software AEDT

DocuSign Envelope ID: 57BBE51D-10BF-4247-A01A-61107606702B

Study Input Report

Study Information

Report Date: 8/14/2023 10:29:49 AM

Study Name: PEZR_SBNF_Atual

Description: SBNF Atual

Study Type: NoiseAndEmissions

Mass Units: Kilograms

Use Metric Units: No

Study Database Information

Study Database Version: 1.89.3

Airport Layouts

Layout Name: SBNF Default Layout 0

Airport Name: MINISTRO VICTOR KONDER INTL

Airport Codes: NVT, SBNF

Airport Description:

Country: BR

DocuSign Envelope ID: 57BBE51D-10BF-4247-A01A-61107606702B

State:

City: NAVEGANTES/ITAJAI

Latitude: -26.879999 degrees

Longitude: -48.651390 degrees

Elevation: 18.000000 feet

Runway: 25/07

Length: 5581 feet

Width: 148 feet

Runway End: 25

Latitude: -26.875109 degrees

Longitude: -48.643883 degrees

Elevation: 17.000000 feet

Approach Displaced Threshold: 0 feet

Departure Displaced Threshold: 0 feet

Crossing Height: 50 feet

Glide Slope: 0.000000 deg

Change in Headwind: 0%

Effective Date: 1/1/1900

Expiration Date: 6/6/2079

Runway End: 07

Latitude: -26.883736 degrees

Longitude: -48.658031 degrees

Elevation: 18.000000 feet

Approach Displaced Threshold: 0 feet

Departure Displaced Threshold: 0 feet

Crossing Height: 50 feet

DocuSign Envelope ID: 57BBE51D-10BF-4247-A01A-61107606702B

Glide Slope: 0.000000 deg

Change in Headwind: 0%

Effective Date: 1/1/1900

Expiration Date: 6/6/2079

Receptor Sets

Receptor Set: SBNF_Atual

Description:

Number of receptors: 2500

Receptor Set Type: Receptor

Receptor Type: Grid

Latitude: -26.928995 degrees

Longitude: -48.692448 degrees

Elevation: 17.000000 feet

X Count: 50

Y Count: 50

X Spacing: 0.2

Y Spacing: 0.2

Annualizations (Scenarios)

Annualization (Scenario): SBNF_ATUAL

Description: SBNF_ATUAL

DocuSign Envelope ID: 57BBE51D-10BF-4247-A01A-61107606702B

Start Time: Wednesday, August 9, 2023

Duration: 01 days 00 hours

Air Performance Model: SAE_1845_APM

Noise Altitude Cutoff MSL (ft): 10000

Mixing Height AFE (ft): 3000

Fuel Sulfur Content: 0.0006

Sulfur Conversion Rate: 0.024

Use Bank Angle: True

Taxi Model: UserTaxiModel

Airport Layouts: SBNF Default Layout 0

Annualization: SBNF_ATUAL

Annualization: SBNF_ATUAL

Operation group: D

Description: D

Start time: 8/9/2023 12:00:00 AM

Duration: 01 days 00 hours

Number of aircraft operations: 60

Operation group: A

DocuSign Envelope ID: 57BBE51D-10BF-4247-A01A-61107606702B

Description: A

Start time: 8/9/2023 12:00:00 AM

Duration: 01 days 00 hours

Number of aircraft operations: 60

User-Defined Aircraft Profiles

User-Specified Aircraft Substitutions

Metric Results

Metric Result ID: 2

Metric Result Name:

Metric Result Description:

Metric: DNL

Receptor Set: SBNF_Atual

Annualization: SBNF_ATUAL

Run Start Time: 8/10/2023 8:22:52 AM

Run End Time: 8/10/2023 8:23:24 AM

Run Status: Complete

Run Options: RunOptions_DNL

DocuSign Envelope ID: 57BBE51D-10BF-4247-A01A-61107606702B

Result Storage Options:

Dispersion Results: None

Emissions Results: Case

Noise Results: Case

Emissions/Performance Modeling Options:

Weather Fidelity: Airport Weather (10YR average)

Check Track Angle: False

Apply Delay & Sequencing Model: False

Calculate Aircraft Engine Startup Emissions: False

Analysis Year (VALE):

BADA 4 Modeling Options:

Use BADA Family 4: Use ANP/BADA 3 only

Use ANP and BADA 3 Fallback: False

Enable reduced thrust taper: False

Reduced thrust taper upper limit:

Noise Modeling Options:

Atmospheric Absorption: SAE-ARP-5534

Lateral Attenuation: ApplyLateralAttenuationToPropsAndHelos

Type Of Ground: Hard

Use Terrain: False

Noise Line Of Sight Blockage: False

Fill Terrain: False

Terrain Fill In Value:

Do Number Above Noise Level: False

DocuSign Envelope ID: 57BBE51D-10BF-4247-A01A-61107606702B

User-defined noise spectral class data for one-third octave bands between 50 Hertz and 10,000 Hertz for bands 17-40

No User Defined Spectral Classes

DocuSign Envelope ID: 57BBE51D-10BF-4247-A01A-61107606702B

Study Input Report

Study Information

Report Date: 8/14/2023 10:30:59 AM

Study Name: SBNF_IMP_Final

Description: SBNF Implantação Final

Study Type: NoiseAndEmissions

Mass Units: Kilograms

Use Metric Units: No

Study Database Information

Study Database Version: 1.89.3

Airport Layouts

Layout Name: SBNF Default Layout 0

Airport Name: MINISTRO VICTOR KONDER INTL

Airport Codes: NVT, SBNF

Airport Description:

Country: BR

DocuSign Envelope ID: 57BBE51D-10BF-4247-A01A-61107606702B

State:

City: NAVEGANTES/ITAJAI

Latitude: -26.879999 degrees

Longitude: -48.651390 degrees

Elevation: 18.000000 feet

Runway: 25/07

Length: 5581 feet

Width: 148 feet

Runway End: 25

Latitude: -26.875109 degrees

Longitude: -48.643883 degrees

Elevation: 17.000000 feet

Approach Displaced Threshold: 0 feet

Departure Displaced Threshold: 0 feet

Crossing Height: 50 feet

Glide Slope: 0.000000 deg

Change in Headwind: 0%

Effective Date: 1/1/1900

Expiration Date: 6/6/2079

Runway End: 07

Latitude: -26.883736 degrees

Longitude: -48.658031 degrees

Elevation: 18.000000 feet

Approach Displaced Threshold: 0 feet

Departure Displaced Threshold: 0 feet

Crossing Height: 50 feet

DocuSign Envelope ID: 57BBE51D-10BF-4247-A01A-61107606702B

Glide Slope: 0.000000 deg

Change in Headwind: 0%

Effective Date: 1/1/1900

Expiration Date: 6/6/2079

Receptor Sets

Receptor Set: SBNF_IF

Description:

Number of receptors: 2500

Receptor Set Type: Receptor

Receptor Type: Grid

Latitude: -26.928995 degrees

Longitude: -48.692448 degrees

Elevation: 17.000000 feet

X Count: 50

Y Count: 50

X Spacing: 0.2

Y Spacing: 0.2

Annualizations (Scenarios)

Annualization (Scenario): Root

Description: Root

DocuSign Envelope ID: 57BBE51D-10BF-4247-A01A-61107606702B

Start Time: Thursday, August 10, 2023

Duration: 01 days 00 hours

Air Performance Model: SAE_1845_APM

Noise Altitude Cutoff MSL (ft): 10000

Mixing Height AFE (ft): 3000

Fuel Sulfur Content: 0.0006

Sulfur Conversion Rate: 0.024

Use Bank Angle: True

Taxi Model: UserTaxiModel

Airport Layouts: SBNF Default Layout 0

Annualization: Root

Annualization: Root

Operation group: a

Description: a

Start time: 8/10/2023 12:00:00 AM

Duration: 01 days 00 hours

Number of aircraft operations: 56

Operation group: d

DocuSign Envelope ID: 57BBE51D-10BF-4247-A01A-61107606702B

Description: d

Start time: 8/10/2023 12:00:00 AM

Duration: 01 days 00 hours

Number of aircraft operations: 54

User-Defined Aircraft Profiles

User-Specified Aircraft Substitutions

Metric Results

Metric Result ID: 1

Metric Result Name:

Metric Result Description:

Metric: DNL

Receptor Set: SBNF_IF

Annualization: Root

Run Start Time: 8/10/2023 3:07:24 PM

Run End Time: 8/10/2023 3:07:56 PM

Run Status: Complete

Run Options: RunOptions_DNL

DocuSign Envelope ID: 57BBE51D-10BF-4247-A01A-61107606702B

Result Storage Options:

Dispersion Results: None

Emissions Results: Case

Noise Results: Case

Emissions/Performance Modeling Options:

Weather Fidelity: Airport Weather (10YR average)

Check Track Angle: False

Apply Delay & Sequencing Model: False

Calculate Aircraft Engine Startup Emissions: False

Analysis Year (VALE):

BADA 4 Modeling Options:

Use BADA Family 4: Use ANP/BADA 3 only

Use ANP and BADA 3 Fallback: False

Enable reduced thrust taper: False

Reduced thrust taper upper limit:

Noise Modeling Options:

Atmospheric Absorption: SAE-ARP-5534

Lateral Attenuation: ApplyLateralAttenuationToPropsAndHelos

Type Of Ground: Hard

Use Terrain: False

Noise Line Of Sight Blockage: False

Fill Terrain: False

Terrain Fill In Value:

Do Number Above Noise Level: False

DocuSign Envelope ID: 57BBE51D-10BF-4247-A01A-61107606702B

User-defined noise spectral class data for one-third octave bands between 50 Hertz and 10,000 Hertz for bands 17-40

No User Defined Spectral Classes

DocuSign Envelope ID: 57BBE51D-10BF-4247-A01A-61107606702B

Anexo 5: Anotações de Responsabilidade Técnica (ARTs)

DocuSign Envelope ID: 57BBE51D-10BF-4247-A01A-61107606702B

Serviço Público Federal

CONSELHO FEDERAL/CONSELHO REGIONAL DE BIOLOGIA 3ª REGIÃO

ANOTAÇÃO DE RESPONSABILIDADE TÉCNICA - ART

1-ART Nº: **2023/01907**

CONTRATADO

2.Nome: RAFAELA SOLE BACH NUNES		3.Registro no CRBio: 110672/03-D	
4.CPF: 848.928.110-68	5.E-mail: rsolebn@gmail.com		6.Tel: (51)98107-4407
7.End.: IPIRANGA 8400		8.Compl.: 504 - TORRE 5	
9.Bairro: JARDIM BOTANICO	10.Cidade: PORTO ALEGRE	11.UF: RS	12.CEP: 91530-000

CONTRATANTE

13.Nome: CONCESSIONARIA DO BLOCO SUL S.A.		
14.Registro Profissional:	15.CPF / CGC / CNPJ: 42.130.537/0001-16	
16.End.: AVENIDA CHEDID JAFET 222		
17.Compl.: BL. B ANDAR 4 S. 10	18.Bairro: VILA OLIMPIA	19.Cidade: SAO PAULO
20.UF: SP	21.CEP: 04551-065	22.E-mail/Site:

DADOS DA ATIVIDADE PROFISSIONAL

23.Natureza : 1. Prestação de serviço
Atividade(s) Realizada(s) : Proposição de estudos, projetos de pesquisa e/ou serviços; Execução de estudos, projetos de pesquisa e/ou serviços; Realização de consultorias/assessorias técnicas; Emissão de laudos e pareceres;

24.Identificação : EXECUÇÃO DE SERVIÇOS TÉCNICOS ESPECIALIZADOS EM ATUALIZAÇÃO DAS CURVAS DE RUÍDOS E PLANOS DE ZONEAMENTO DE RUÍDOS DOS AEROPORTOS DA CONCESSIONÁRIA BLOCO SUL

25.Município de Realização do Trabalho: PORTO ALEGRE	26.UF: RS
27.Forma de participação: EQUIPE	28.Perfil da equipe: BIÓLOGOS E ENGENHEIROS AMBIENTAIS E SANITARISTAS
29.Área do Conhecimento: Ecologia;	30.Campo de Atuação: Meio Ambiente

31.Descrição sumária : EXECUÇÃO DE SERVIÇOS TÉCNICOS ESPECIALIZADOS EM ATUALIZAÇÃO DAS CURVAS DE RUÍDOS E PLANOS DE ZONEAMENTO DE RUÍDOS DOS AEROPORTOS DA CONCESSIONÁRIA BLOCO SUL, SENDO ELES: SBCT/CWZ – AEROP. INTERN. DE CURITIBA – AFONSO PENA/PR, SBNF/NVT – AEROP. INTERN. DE NAVEGANTES/SC, SBJV/JOI – AEROP. DE JOINVILLE – LAURO CARNEIRO DE LOYOLA/SC, SBBI/BHF – AEROP. DE BACACHER/PR?, SBFI/FLZ – AEROP. INTERN. DE FOZ DO IGUAÇU/CATARATAS/PR, SBPK/PET – AEROP. INTERN. DE PELOTAS/RS, SBUG/URG – AEROP. INTERN. DE URUGUAIANA/RS, SBBG/BGX – AEROP. INTERN. DE BAGÉ/RS E SBLO/LDB – AEROP. DE LONDRINA – GOV. JOSÉ RICHA/PR.

32.Valor: R$ 4.500,00	33.Total de horas: 500	34.Início: FEV/2023	35.Término: AGO/2025

36. ASSINATURAS

Declaro serem verdadeiras as informações acima

Data:	Data:
Assinatura do Profissional	Assinatura e Carimbo do Contratante
Rafaela Solé	DocuSigned by: FABIO RUSSO CORREA 71370FB6383B4D1...

37. LOGO DO CRBio

CRBio-03 Conselho Regional de Biologia - 3ª Região

38. SOLICITAÇÃO DE BAIXA POR CONCLUSÃO

Declaramos a conclusão do trabalho anotado na presente ART, razão pela qual solicitamos a devida BAIXA junto aos arquivos desse CRBio.

Data: / /	Assinatura do Profissional
Data: / /	Assinatura e Carimbo do Contratante

39. SOLICITAÇÃO DE BAIXA POR DISTRATO

Data: / /	Assinatura do Profissional
Data: / /	Assinatura e Carimbo do Contratante

CERTIFICAÇÃO DIGITAL DE DOCUMENTOS

NÚMERO DE CONTROLE: 4110.4423.4737.5051

OBS: A autenticidade deste documento deverá ser verificada no endereço eletrônico www.crbio03.gov.br

DocuSign Envelope ID: 57BBE51D-10BF-4247-A01A-61107606702B

Anotação de Responsabilidade Técnica - ART
Lei nº 6.496, de 7 de dezembro de 1977
Conselho Regional de Engenharia e Agronomia do Rio Grande do Sul

CREA-RS

ART Número
12416706

Tipo: PRESTAÇÃO DE SERVIÇO **Participação Técnica:** INDIVIDUAL/PRINCIPAL
Convênio: NÃO É CONVÊNIO **Motivo:** NORMAL

Contratado

Carteira: RS194726 **Profissional:** RICARDO CAPPELLESSO DE BONA **E-mail:** eng.ricardodebona@gmail.com
RNP: 2211660711 **Título:** Engenheiro Sanitarista e Ambiental
Empresa: NENHUMA EMPRESA **Nr.Reg.:**

Contratante

Nome: CONCESSIONARIA DO BLOCO SUL S.A. **E-mail:** rosemeire.morais@grupoccr.com.br
Endereço: AVENIDA CHEDID JAFET 222 BLOCO B, ANDAR 4, SALA 10 **Telefone:** +55 11 93410-6287 **CPF/CNPJ:** 42130537000116
Cidade: SÃO PAULO **Bairro.:** VILA OLÍMPIA **CEP:** 4551065 **UF:** SP

Identificação da Obra/Serviço

Proprietário: CONCESSIONARIA DO BLOCO SUL S.A.
Endereço da Obra/Serviço: Avenida CHEDID JAFET 222 BLOCO B, ANDAR 4, SALA 10 **CPF/CNPJ:** 42130537000116
Cidade: SÃO PAULO **Bairro:** VILA OLÍMPIA **CEP:** 4551065 **UF:** SP
Finalidade: AMBIENTAL **Vlr Contrato(R$):** 5.000,00 **Honorários(R$):** 5.000,00
Data Início: 02/01/2023 **Prev.Fim:** 01/07/2025 **Ent.Classe:**

Atividade Técnica	Descrição da Obra/Serviço	Quantidade	Unid.
Consultoria	Meio Ambiente - Monitoramento Ambiental		
Assessoria	Meio Ambiente - Monitoramento Ambiental		
Modelamento	MODELAGEM MATEMÁTICA-CURVAS DE RUÍDOS AERONÁUTICOS		
Plano	PLANO DE ZONEAMENTO DE RUÍDOS		
Monitoramento Ambiental	VALIDAÇÃO DAS CURVAS DE RUÍDO/MONITORAMENTO DIRETO DE RUÍDO		

ART registrada (paga) no CREA-RS em 14/02/2023

São Paulo/SP - 14/02/2023	Declaro serem verdadeiras as informações acima	De acordo DocuSigned by: FABIO RUSSO CORREA 71370FB6383B4D1...
Local e Data	RICARDO CAPPELLESSO DE BONA	CONCESSIONARIA DO BLOCO SUL S.A.
	Profissional	Contratante

A AUTENTICIDADE DESTA ART PODE SER CONFIRMADA NO SITE DO CREA-RS, LINK SOCIEDADE - ART CONSULTA.

DocuSign Envelope ID: 57BBE51D-10BF-4247-A01A-61107606702B

Anotação de Responsabilidade Técnica - ART
Lei nº 6.496, de 7 de dezembro de 1977
Conselho Regional de Engenharia e Agronomia do Rio Grande do Sul

CREA-RS

ART Número
12416706

Contratado

Nr.Carteira: RS194726 **Profissional:** RICARDO CAPPELLESSO DE BONA **E-mail:** eng.ricardodebona@gmail.com
Nr.RNP: 2211660711 **Título:** Engenheiro Sanitarista e Ambiental
Empresa: NENHUMA EMPRESA **Nr.Reg.:**

Contratante

Nome: CONCESSIONARIA DO BLOCO SUL S.A. **E-mail:** rosemeire.morais@grupoccr.com.br
Endereço: AVENIDA CHEDID JAFET 222 BLOCO B, ANDAR 4, SALA 410 **Telefone:** +55 11 93410-6287 **CPF/CNPJ:** 42130537000116
Cidade: SÃO PAULO **Bairro:** VILA OLÍMPIA **CEP:** 4551065 **UF:** SP

RESUMO DO(S) CONTRATO(S)

Execução de Serviços Técnicos Especializados em atualização das Curvas de Ruídos e Planos de Zoneamento de Zoneamento de Ruídos dos Aeroportos da Concessionária Bloco Sul,sendo eles: SBCT/CWZ – Aeroporto nternacional de Curitiba – Afonso Pena – Paraná (PR), SBNF/NVT – Aeroporto Internacional de Navegantes – Santa Catarina (SC)?, SBJV/JOI – Aeroporto de Joinville – Lauro Carneiro de Loyola – Santa Catarina (SC)?, SBBI/BHF – Aeroporto de Bacacheri – Paraná (PR)?, SBFI/FLZ – Aeroporto Internacional de Foz do Iguaçu – Cataratas – Paraná (PR), SBPK/PET – Aeroporto Internacional de Pelotas – Rio Grande do Sul (RS)?, SBUG/URG Aeroporto Internacional de Uruguaiana – Rio Grande do Sul (RS)?, SBBG/BGX – Aeroporto Internacional de Bagé – Rio Grande do Sul (RS) e SBLO/LDB – Aeroporto de Londrina – Governador José Richa – Paraná (PR).

São Paulo/SP - 14/02/2023	Declaro serem verdadeiras as informações acima	De acordo DocuSigned by: FABIO RUSSO CORREA 71370EB6383B4D1...
Local e Data	Profissional	Contratante

DocuSign Envelope ID: 57BBE51D-10BF-4247-A01A-61107606702B

Serviço Público Federal

CONSELHO FEDERAL/CONSELHO REGIONAL DE BIOLOGIA 3ª REGIÃO

ANOTAÇÃO DE RESPONSABILIDADE TÉCNICA - ART

1-ART Nº: **2023/01911**

CONTRATADO

2.Nome: EMILIO GUILHERME ROOS DA SILVA		3.Registro no CRBio: 058402/03-D	
4.CPF: 014.035.620-75	5.E-mail: emilioroos@gmail.com		6.Tel: (51)99813-7283
7.End.: DOUTOR NILO PECANHA 730		8.Compl.: 505	
9.Bairro: BELA VISTA	10.Cidade: PORTO ALEGRE	11.UF: RS	12.CEP: 90470-000

CONTRATANTE

13.Nome: CONCESSIONARIA DO BLOCO SUL S.A.		
14.Registro Profissional:	15.CPF / CGC / CNPJ: 42.130.537/0001-16	
16.End.: AVENIDA CHEDID JAFET 222		
17.Compl.: BL. B ANDAR 4 S. 10	18.Bairro: VILA OLIMPIA	19.Cidade: SAO PAULO
20.UF: SP	21.CEP: 04551-065	22.E-mail/Site:

DADOS DA ATIVIDADE PROFISSIONAL

23.Natureza : 1. Prestação de serviço

Atividade(s) Realizada(s) : Proposição de estudos, projetos de pesquisa e/ou serviços; Execução de estudos, projetos de pesquisa e/ou serviços; Realização de consultorias/assessorias técnicas; Coordenação/orientação de estudos/projetos de pesquisa e/ou outros; Supervisão estudos/projetos de pesquisa e/ou outros serviços; Emissão de laudos e pareceres;

24.Identificação : COORDENAÇÃO E EXECUÇÃO DE SERVIÇOS TÉCNICOS ESPECIALIZADOS EM ATUALIZAÇÃO DAS CURVAS DE RUÍDOS E PLANOS DE ZONEAMENTO DE RUÍDOS DOS AEROPORTOS DA CONCESSIONÁRIA BLOCO SUL

25.Município de Realização do Trabalho: PORTO ALEGRE	26.UF: RS
27.Forma de participação: EQUIPE	28.Perfil da equipe: BIÓLOGOS E ENGENHEIROS AMBIENTAIS E SANITARISTAS
29.Área do Conhecimento: Ecologia;	30.Campo de Atuação: Meio Ambiente

31.Descrição sumária : COORD. E EXECUÇÃO DE SERVIÇOS TÉCNICOS ESPECIALIZADOS EM ATUALIZAÇÃO DAS CURVAS DE RUÍDOS E PLANOS DE ZONEAMENTO DE RUÍDOS DOS AEROPORTOS DA CONCESSIONÁRIA BLOCO SUL, SENDO ELES: SBCT/CWZ–AEROP. INTERN. DE CURITIBA – AFONSO PENA/PR, SBNF/NVT – AEROP. INTERN. DE NAVEGANTES/SC, SBJV/JOI – AEROP. DE JOINVILLE – LAURO CARNEIRO DE LOYOLA/SC, SBBI/BHF – AEROP. DE BACACHER/PR, SBFI/FLZ–AEROP. INTERN. DE FOZ DO IGUAÇU/CATARATAS/PR, SBPK/PET–AEROP. INTERN. DE PELOTAS/RS, SBUG/URG–AEROP. INTERN. DE URUGUAIANA/RS, SBBG/BGX–AEROP. INTERN. DE BAGÉ/RS E SBLO/LDB–AEROP. DE LONDRINA - GOV. JOSÉ RICHA/PR.

32.Valor: R$ 5.000,00	33.Total de horas: 250	34.Início: FEV/2023	35.Término: AGO/2025

36. ASSINATURAS

Declaro serem verdadeiras as informações acima

Data:	Data:
Assinatura do Profissional	Assinatura e Carimbo do Contratante
Emílio Guilherme Roos	DocuSigned by: FABIO RUSSO CORREA 71370FB6383B4D1...

37. LOGO DO CRBio

CRBio-03 Conselho Regional de Biologia - 3ª Região

38. SOLICITAÇÃO DE BAIXA POR CONCLUSÃO

Declaramos a conclusão do trabalho anotado na presente ART, razão pela qual solicitamos a devida BAIXA junto aos arquivos desse CRBio.

Data: / /	Assinatura do Profissional
Data: / /	Assinatura e Carimbo do Contratante

39. SOLICITAÇÃO DE BAIXA POR DISTRATO

Data: / /	Assinatura do Profissional
Data: / /	Assinatura e Carimbo do Contratante

CERTIFICAÇÃO DIGITAL DE DOCUMENTOS

NÚMERO DE CONTROLE: 7144.7771.8399.8713

OBS: A autenticidade deste documento deverá ser verificada no endereço eletrônico www.crbio03.gov.br

DocuSign Envelope ID: 57BBE51D-10BF-4247-A01A-61107606702B

Anotação de Responsabilidade Técnica - ART
Lei nº 6.496, de 7 de dezembro de 1977
Conselho Regional de Engenharia e Agronomia do Rio Grande do Sul

CREA-RS

ART Número
12410869

Tipo: PRESTAÇÃO DE SERVIÇO **Participação Técnica:** INDIVIDUAL/PRINCIPAL
Convênio: NÃO É CONVÊNIO **Motivo:** NORMAL

Contratado

Carteira: RS236866 **Profissional:** PAULA LENICE KOOPS **E-mail:** koopspaula@gmail.com
RNP: 2218315033 **Título:** Engenheira Sanitarista e Ambiental
Empresa: NENHUMA EMPRESA **Nr.Reg.:**

Contratante

Nome: CONCESSIONARIA DO BLOCO SUL S.A. **E-mail:** rosemeire.morais@grupoccr.com.br
Endereço: AVENIDA CHEDID JAFET 222 BLOCO B ANDAR 4 SALA 10 **Telefone:** +55 11 93410-6287 **CPF/CNPJ:** 42130537000116
Cidade: SÃO PAULO **Bairro.:** VILA OLÍMPIA **CEP:** 4551065 **UF:** SP

Identificação da Obra/Serviço

Proprietário: CONCESSIONARIA DO BLOCO SUL S.A.
Endereço da Obra/Serviço: Avenida CHEDID JAFET 222 BLOCO B ANDAR 4 SALA 10 **CPF/CNPJ:** 42130537000116
Cidade: SÃO PAULO **Bairro:** VILA OLÍMPIA **CEP:** 4551065 **UF:** SP
Finalidade: AMBIENTAL **Vlr Contrato(R$):** 5.000,00 **Honorários(R$):** 5.000,00
Data Início: 02/01/2023 **Prev.Fim:** 01/07/2025 **Ent.Classe:**

Atividade Técnica	Descrição da Obra/Serviço	Quantidade	Unid.
Coordenação Técnica	Meio Ambiente - Monitoramento Ambiental		
Consultoria	Meio Ambiente - Monitoramento Ambiental		
Assessoria	Meio Ambiente - Monitoramento Ambiental		

ART registrada (paga) no CREA-RS em 17/02/2023

Local e Data	Declaro serem verdadeiras as informações acima	De acordo
	Paula Lenice Koops	DocuSigned by: FABIO RUSSO CORREA 71370FB6383B4D1...
	PAULA LENICE KOOPS	CONCESSIONARIA DO BLOCO SUL S.A.
	Profissional	Contratante

A AUTENTICIDADE DESTA ART PODE SER CONFIRMADA NO SITE DO CREA-RS, LINK SOCIEDADE - ART CONSULTA.

DocuSign Envelope ID: 57BBE51D-10BF-4247-A01A-61107606702B

Anotação de Responsabilidade Técnica - ART
Lei nº 6.496, de 7 de dezembro de 1977
Conselho Regional de Engenharia e Agronomia do Rio Grande do Sul

CREA-RS

ART Número
12410869

Contratado

Nr.Carteira: RS236866 **Profissional:** PAULA LENICE KOOPS **E-mail:** koopspaula@gmail.com
Nr.RNP: 2218315033 **Título:** Engenheira Sanitarista e Ambiental
Empresa: NENHUMA EMPRESA **Nr.Reg.:**

Contratante

Nome: CONCESSIONARIA DO BLOCO SUL S.A. **E-mail:** rosemeire.morais@grupoccr.com.br
Endereço: AVENIDA CHEDID JAFET 222 BLOCO B ANDAR 4 SALA 10 **Telefone:** +55 11 93410-6287 **CPF/CNPJ:** 42130537000116
Cidade: SÃO PAULO **Bairro:** VILA OLÍMPIA **CEP:** 4551065 **UF:** SP

RESUMO DO(S) CONTRATO(S)

Coordenação e Execução de Serviços Técnicos Especializados em atualização das Curvas de Ruídos e Planos de Zoneamento de Ruídos dos Aeroportos da Concessionária Bloco Sul, sendo eles: SBCT/CWZ – Aeroporto Internacional de Curitiba – Afonso Pena – Paraná (PR), SBNF/NVT – Aeroporto Internacional de Navegantes – Santa Catarina (SC), SBJV/JOI – Aeroporto de Joinville – Lauro Carneiro de Loyola – Santa Catarina (SC), SBBI/BHF – Aeroporto de Bacacheri – Paraná (PR), SBFI/FLZ – Aeroporto Internacional de Foz do Iguaçu – Cataratas – Paraná (PR), SBPK/PET – Aeroporto Internacional de Pelotas – Rio Grande do Sul (RS), SBUG/URG – Aeroporto Internacional de Uruguaiana – Rio Grande do Sul (RS), SBBG/BGX – Aeroporto Internacional de Bagé – Rio Grande do Sul (RS) e SBLO/LDB – Aeroporto de Londrina – Governador José Richa – Paraná (PR).

	Declaro serem verdadeiras as informações acima	De acordo
Local e Data	Paula Lenice Koops Profissional	DocuSigned by: FABIO RUSSO CORREA 71370FB6383B4D1... Contratante

DocuSign

Certificado de Conclusão

Identificação de envelope: 78BABA6F68B94EA091D9670CB2778145
Status: Concluído
Assunto: ARTs - Planos de Zoneamento de Ruído
Unidade proprietária do documento: Bloco Sul
Envelope fonte:
Documentar páginas: 6
Assinaturas: 6
Certificar páginas: 4
Rubrica: 0
Assinatura guiada: Ativado
Selo com EnvelopeId (ID do envelope): Ativado
Fuso horário: (UTC-08:00) Hora do Pacífico (EUA e Canadá)

Remetente do envelope:
Fabio Favarato Nogueira
Avenida Professora Maria do Carmo Guimarães Pellegrini
nº. 200, Blocos A, B, C e D, Bairro Retiro
Jundiaí/SP, São Paulo 13.209-500
FABIO.NOGUEIRA@GRUPOCCR.COM.BR
Endereço IP: 200.195.241.175

Rastreamento de registros

Status: Original
01/03/2023 12:09:30
Portador: Fabio Favarato Nogueira
FABIO.NOGUEIRA@GRUPOCCR.COM.BR
Local: DocuSign

Eventos do signatário	Assinatura	Registro de hora e data
FABIO RUSSO CORREA fabio.russo@grupoccr.com.br Diretor CCR Nível de segurança: E-mail, Autenticação da conta (Nenhuma)	DocuSigned by: FABIO RUSSO CORREA 71370FB6383B4D1... Adoção de assinatura: Estilo pré-selecionado Usando endereço IP: 177.130.114.57	Enviado: 01/03/2023 12:13:38 Visualizado: 01/03/2023 12:41:49 Assinado: 01/03/2023 12:42:02

Termos de Assinatura e Registro Eletrônico:
Aceito: 01/03/2023 12:41:02
ID: 81adab5f-080a-4aaf-89aa-11826b84a3cb
Nome da empresa: GBS

Eventos do signatário presencial	Assinatura	Registro de hora e data

Eventos de entrega do editor	Status	Registro de hora e data

Evento de entrega do agente	Status	Registro de hora e data

Eventos de entrega intermediários	Status	Registro de hora e data

Eventos de entrega certificados	Status	Registro de hora e data

Eventos de cópia	Status	Registro de hora e data

Eventos com testemunhas	Assinatura	Registro de hora e data

Eventos do tabelião	Assinatura	Registro de hora e data

Eventos de resumo do envelope	Status	Carimbo de data/hora
Envelope enviado	Com hash/criptografado	01/03/2023 12:13:39
Entrega certificada	Segurança verificada	01/03/2023 12:41:49
Assinatura concluída	Segurança verificada	01/03/2023 12:42:02
Concluído	Segurança verificada	01/03/2023 12:42:02

Eventos de pagamento	Status	Carimbo de data/hora

Termos de Assinatura e Registro Eletrônico

ELECTRONIC RECORD AND SIGNATURE DISCLOSURE

From time to time, GBS (we, us or Company) may be required by law to provide to you certain written notices or disclosures. Described below are the terms and conditions for providing to you such notices and disclosures electronically through the DocuSign system. Please read the information below carefully and thoroughly, and if you can access this information electronically to your satisfaction and agree to this Electronic Record and Signature Disclosure (ERSD), please confirm your agreement by selecting the check-box next to 'I agree to use electronic records and signatures' before clicking 'CONTINUE' within the DocuSign system.

Getting paper copies

At any time, you may request from us a paper copy of any record provided or made available electronically to you by us. You will have the ability to download and print documents we send to you through the DocuSign system during and immediately after the signing session and, if you elect to create a DocuSign account, you may access the documents for a limited period of time (usually 30 days) after such documents are first sent to you. After such time, if you wish for us to send you paper copies of any such documents from our office to you, you will be charged a $0.00 per-page fee. You may request delivery of such paper copies from us by following the procedure described below.

Withdrawing your consent

If you decide to receive notices and disclosures from us electronically, you may at any time change your mind and tell us that thereafter you want to receive required notices and disclosures only in paper format. How you must inform us of your decision to receive future notices and disclosure in paper format and withdraw your consent to receive notices and disclosures electronically is described below.

Consequences of changing your mind

If you elect to receive required notices and disclosures only in paper format, it will slow the speed at which we can complete certain steps in transactions with you and delivering services to you because we will need first to send the required notices or disclosures to you in paper format, and then wait until we receive back from you your acknowledgment of your receipt of such paper notices or disclosures. Further, you will no longer be able to use the DocuSign system to receive required notices and consents electronically from us or to sign electronically documents from us.

All notices and disclosures will be sent to you electronically

Unless you tell us otherwise in accordance with the procedures described herein, we will provide electronically to you through the DocuSign system all required notices, disclosures, authorizations, acknowledgements, and other documents that are required to be provided or made available to you during the course of our relationship with you. To reduce the chance of you inadvertently not receiving any notice or disclosure, we prefer to provide all of the required notices and disclosures to you by the same method and to the same address that you have given us. Thus, you can receive all the disclosures and notices electronically or in paper format through the paper mail delivery system. If you do not agree with this process, please let us know as described below. Please also see the paragraph immediately above that describes the consequences of your electing not to receive delivery of the notices and disclosures electronically from us.

How to contact GBS:

You may contact us to let us know of your changes as to how we may contact you electronically, to request paper copies of certain information from us, and to withdraw your prior consent to receive notices and disclosures electronically as follows:

To advise GBS of your new email address

To let us know of a change in your email address where we should send notices and disclosures electronically to you, you must send an email message to us at and in the body of such request you must state: your previous email address, your new email address.

If you created a DocuSign account, you may update it with your new email address through your account preferences.

To request paper copies from GBS

To request delivery from us of paper copies of the notices and disclosures previously provided by us to you electronically, you must send us an email to and in the body of such request you must state your email address, full name, mailing address, and telephone number.

To withdraw your consent with GBS

To inform us that you no longer wish to receive future notices and disclosures in electronic format you may:

i. decline to sign a document from within your signing session, and on the subsequent page, select the check-box indicating you wish to withdraw your consent, or you may;

DocuSign Envelope ID: 57BBE51D-10BF-4247-A01A-61107606702B

ii. send us an email to and in the body of such request you must state your email, full name, mailing address, and telephone number. . .

Required hardware and software

The minimum system requirements for using the DocuSign system may change over time. The current system requirements are found here: https://support.docusign.com/guides/signer-guide-signing-system-requirements.

Acknowledging your access and consent to receive and sign documents electronically

To confirm to us that you can access this information electronically, which will be similar to other electronic notices and disclosures that we will provide to you, please confirm that you have read this ERSD, and (i) that you are able to print on paper or electronically save this ERSD for your future reference and access; or (ii) that you are able to email this ERSD to an email address where you will be able to print on paper or save it for your future reference and access. Further, if you consent to receiving notices and disclosures exclusively in electronic format as described herein, then select the check-box next to 'I agree to use electronic records and signatures' before clicking 'CONTINUE' within the DocuSign system.

By selecting the check-box next to 'I agree to use electronic records and signatures', you confirm that:

- You can access and read this Electronic Record and Signature Disclosure; and
- You can print on paper this Electronic Record and Signature Disclosure, or save or send this Electronic Record and Disclosure to a location where you can print it, for future reference and access; and
- Until or unless you notify GBS as described above, you consent to receive exclusively through electronic means all notices, disclosures, authorizations, acknowledgements, and other documents that are required to be provided or made available to you by GBS during the course of your relationship with GBS.